



VII
CONGRESSO
NAZIONALE
SIMEU

RIMINI
PALACONGRESSI
18-21 NOVEMBRE
2010

CORSI PRECONGRESSUALI
17-18 NOVEMBRE
2010

PROGRAMMA DEFINITIVO

**PRESIDENTE SIMEU
e PRESIDENTE DEL CONGRESSO**
Schiraldi Fernando

ORGANI DIRETTIVI SIMEU

Vice Presidente
Carbone Giorgio

Segretario
Chiesa Maurizio

Tesoriere
Di Grande Aulo

Consiglieri
Arru Alberto
Bellis Paolo
Bertini Alessio
Coen Daniele
Copetti Roberto
De Iaco Fabio
Evangelisti Giovanni
Fabbri Andrea
Ferrara Giorgio
Groff Paolo
Manca Salvatore
Moscatelli Paolo
Prevaldi Carolina
Stea Francesco
Susi Beniamino

Area Giovani
Noto Paola

Coordinatore Area Nursing
Gelati Luca

Past-President
Ferrari Anna Maria

Presidenti Onorari
Mengozzi Ubaldo
Panegrossi Aldo
Ferraro Franco

SEGRETERIA SCIENTIFICA

Consiglio Direttivo SIMEU presso
Segreteria SIMEU
Via Pisani, 10 – 20124 Milano
Tel. +39.02.67077483
Fax +39.02.6690117
E-mail: segreteria@simeu.it
www.simeu.it

CON IL PATROCINIO DI:

Regione Emilia Romagna

Provincia di Rimini

Comune di Rimini

Ordine dei Medici Chirurghi e Odontoiatri della Provincia di Rimini

AAEM

American Academy of Emergency Medicine

EUSEM

European Society for Emergency Medicine

FIMEUC

Federazione Italiana di Medicina di Emergenza Urgenza e delle Catastrofi

È stata inoltrata richiesta di patrocinio a:

Presidenza della Repubblica

Ministero della Salute

Assemblea Legislativa Regione Emilia Romagna

Università di Bologna – Polo Scientifico Didattico di Rimini

Azienda USL Rimini

ACEP

American College of Emergency Physicians



VII CONGRESSO
SIMEU NAZIONALE
PALACONGRESSI RIMINI
18-21 NOVEMBRE 2010
CORSI PRECONGRESSUALI
17-18 NOVEMBRE

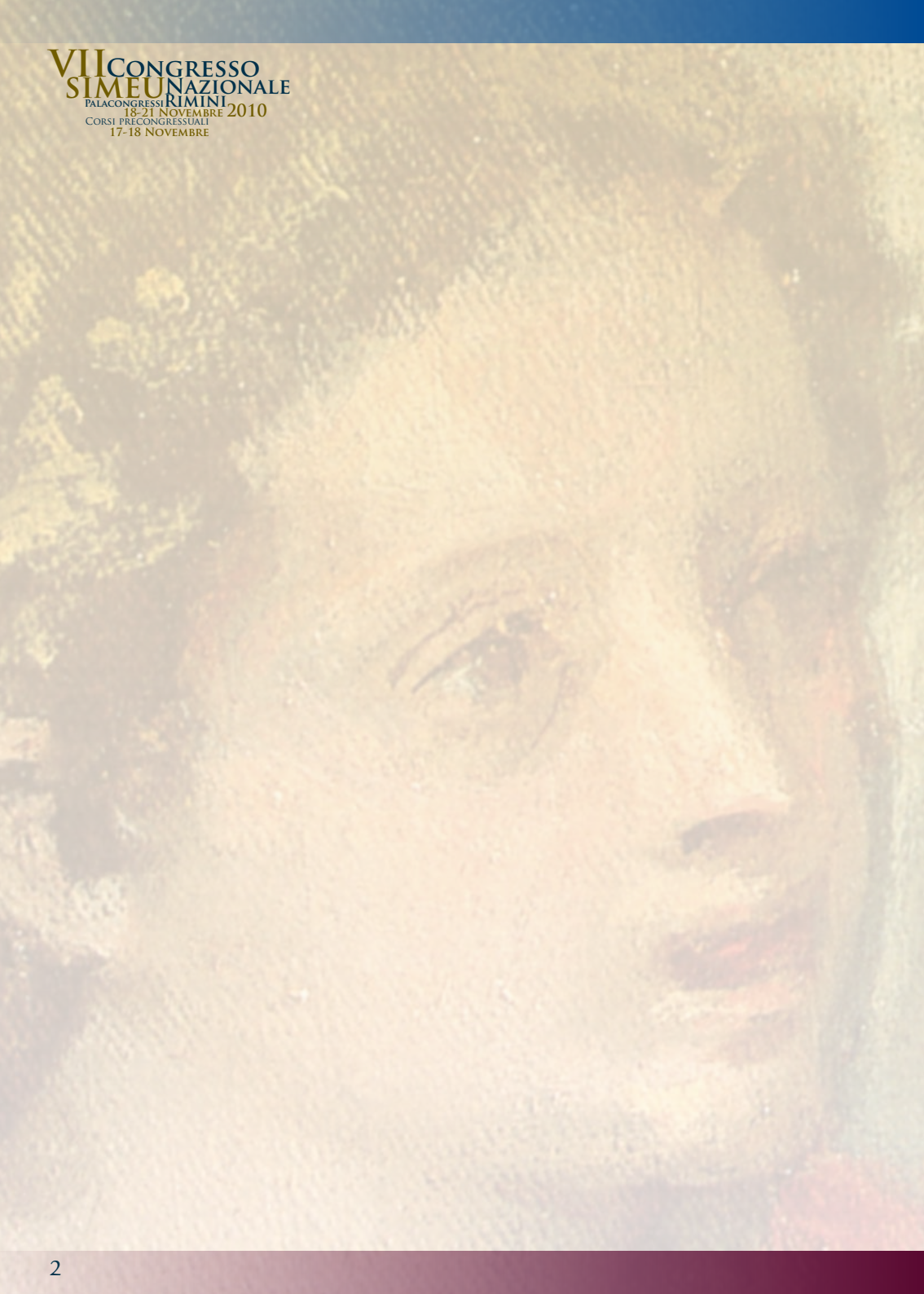

LETTERA DEL PRESIDENTE

Dopo circa trenta anni di vita multiforme della nostra Società Scientifica, il VII Congresso Nazionale SIMEU sottolinea il momento "storico" del riconoscimento accademico della Specialità: un risultato che dobbiamo innanzitutto alla grande personalità del caro Vito Giustolisi, al tenace impegno di chi ci ha preceduto e anche alla sensibilità di alcune eccellenze del mondo universitario.

Sussistono tuttavia nel nostro settore problematiche e disomogeneità organizzative, controversie scientifiche, difficoltà operative. Perché il momento di confronto sia fertile, il CDN, i Presidenti regionali, i rappresentanti dell'Area Giovani e dell'Area Nursing si sono impegnati nell'identificare i temi più rilevanti; il comitato scientifico ha cercato di affidarne l'esposizione a relatori nazionali e internazionali di elevato livello scientifico.

Inoltre, poiché crediamo molto nel valore dello scambio culturale, sono stati invitati esperti delle più diverse attività specialistiche (cardiologi, anestesisti, internisti, pneumologi, chirurghi, medici "di organizzazione" ...).

Con tutti loro vorremmo condividere non solo il momento congressuale, ma possibilmente progetti di ricerca clinica, percorsi assistenziali integrati e collaborazioni che mettano insieme le identità professionali di ciascuno.

E' proprio per favorire discussioni costruttive che la struttura del congresso prevede molto spazio per workshop e controversie. Ci aspettiamo perciò una partecipazione attiva di tutti gli iscritti, insieme ad eventuali consigli per fare meglio in futuro.

Certi di una qualificata e numerosa presenza di medici e infermieri del settore auguriamo buon lavoro a tutti.

Fernando Schiraldi



A.	Abate	Trento
G.	Abbate	Napoli
G.	Agnelli	Perugia
E.	Alesi	Fano (PU)
E.	Allemand	Padova
M.	Anzaldi	Catania
A.	Arru	Cagliari
G.C.	Avanzi	Novara
G.	Baldi	Bologna
T.	Baldussi	San Gavino Monreale (VS)
P.	Ballo	Firenze
P.	Balzaretti	Torino
M.	Bardini	Pisa
A.	Barelli	Roma
M.	Barin	Rovigo
C.	Barletta	Roma
T.	Barreca	Genova
G.	Becattini	Firenze
C.	Becorpi	Firenze
I.	Bellanuova	Catania
P.	Bellis	Napoli
A.	Bellou	Nancy – FRANCIA
G.	Bertazzoni	Roma
A.	Bertini	Pisa
G.	Boussignac	Paris - FRANCIA
D.	Braglia	Scandiano (RE)
M. A.	Bressan	Pavia
A.	Bribani	Antella (FI)
F.	Bussani	Perugia
C.	Busti	Perugia
M.	Calci	Trieste
E.	Calò	Padova
R.	Camajori	Firenze
M.	Cancian	Padova
M.R.	Cane	Torino
S.	Cantril	Denver - USA
P.	Caporaletti	Bari
A.	Caporrella	Lanciano (CH)
G.	Carbone	Torino
G.	Carpinteri	Catania
M.	Cavazza	Bologna

F.	Causin	Treviso
G.	Cervellin	Parma
O.	Chiara	Milano
M.	Chiesa	Treviso
V.	Cianci	Arzignano (VI)
G.	Cibinel	Pinerolo (TO)
C.	Cimini	Napoli
A.	Cipriano	Pisa
D.	Coen	Milano
S.	Colombo	Milano
A.	Conti	Firenze
R.	Copetti	Tolmezzo (UD)
A.	Corrado	Firenze
R.	Corrocher	Verona
R.	Cosentini	Milano
R.	Covezzi	Mirandola (MO)
R.	G. Cravero	Udine
P.	Cremonesi	Genova
G.	Cristofari	Livorno
F.P.	D'Adamo	Imperia
G.	D'Amata	Roma
V.	D'Angelo	Trapani
A.	Debiasi	Rovereto
V.	De Feo	Pescara
F.	De Iaco	Imperia
M.	De Simone	Roma
C.	Deiana	Torino
S.	De Pietri	Reggio Emilia
F.	Della Corte	Novara
A.	Di Grande	Caltanissetta
G.	Di Maro	Frattamaggiore (NA)
M.G.	Di Muzio	Ancona
S.	Di Somma	Roma
V.	Donati	Siena
G.	Esposito	Nocera Inferiore (SA)
M.	Esposito	Ancona
G.	Evangelisti	Pavia
A.	Fabbri	Forlì
M.	Fallani	Riccione (RN)
A.	Fanciulli	Cesena (FC)
G.	Ferrara	Trebisacce (CS)
A.M.	Ferrari	Reggio Emilia



G.	Ferrari	Torino
R.	Ferrari	Bologna
M.T.	Ferraro	Firenze
A.	Filippi	Roma
M.	Franceschetti	Bologna
M.	Galletti	Rimini
M.	Galvani	Ravenna
M.	Gambetti	Riccione (RN)
L.	Gelati	Mirandola (MO)
G.	Gensini	Firenze
S.	Gentile	Napoli
F.	Geraci	Pavia
C.	Gervasoni	Imperia
G.	Ghiselli	Asti
B.	Giometto	Treviso
M.	Giovanardi	Rimini
C.	Giuffrida	Catania
B.	Giugno	Modena
S.	Gligorova	Napoli
N.	Glorioso	Sassari
M.	Gorini	Firenze
C.	Graham	Hong Kong - CINA
G.	Greco	Genova
C.	Gregoretti	Torino
S.	Grifoni	Firenze
P.	Groff	San Benedetto del Tronto (AP)
M.	Guarino	Napoli
G.	Guiddo	Savona
G.	Guiotto	Napoli
A.	Guzzo	Firenze
G.	Guizzardi	Bologna
P.L.	Ingrassia	Novara
S.	Ingrassia	Busalla (GE)
P.	Iseppi	Rovereto (TN)
Z.	Juricich	Treviso
F.	Kikic	Treviso
S.	Kusstatcher	Rovigo
A.	Lagostena	Genova
Y.	Lambert	Paris - FRANCIA
M.	Lanigra	Prato
R.	Lantini	Sestu (CA)
S.	La Spada	Palermo

F.	Laterza	<i>San Donà di Piave (VE)</i>
R.	Lerza	<i>Savona</i>
M.	Lesca	<i>Torino</i>
M.	Loria	<i>Ascoli Piceno</i>
L.	Lo Russo	<i>Bari</i>
S.	Maccioni	<i>Roma</i>
S.	Magazzini	<i>Firenze</i>
E.	Magini	<i>Fano</i>
M.	Magnanti	<i>Roma</i>
F.	Maioli	<i>Baggiovara (MO)</i>
L.	Malatino	<i>Catania</i>
G.	Malferrari	<i>Reggio Emilia</i>
S.	Manca	<i>Oristano</i>
D.	Marchisio	<i>Torino</i>
J.	Meisner	<i>Basel – GERMANIA</i>
R.	Melandri	<i>Ferrara</i>
V.	Menditto	<i>Ancona</i>
U.	Mengozzi	<i>Forlì</i>
C.	Menon	<i>Bassano Del Grappa (VI)</i>
G.	Messi	<i>Trieste</i>
C.	Minozzi	<i>Mirandola (MO)</i>
E.	Mirante	<i>Napoli</i>
G.	Molino	<i>Ragusa</i>
N.	Montano	<i>Milano</i>
G.	Monti	<i>Bologna</i>
G.	Montrucchio	<i>Torino</i>
V.	Monzani	<i>Milano</i>
G.	Morabito	<i>Roma</i>
F.	Moscariello	<i>Pordenone</i>
P.	Moscattelli	<i>Genova</i>
V.M.	Nadkarni	<i>Philadelphia - USA</i>
S.	Nani	<i>Piacenza</i>
P.	Napello	<i>Genova</i>
V.	Natale	<i>Vibo Valentia</i>
L.	Neri	<i>Milano</i>
P.	Noto	<i>Catania</i>
R.E.	O'Connor	<i>Charlottesville - USA</i>
G.	Oreto	<i>Messina</i>
A.	Orlandini	<i>Reggio Emilia</i>
P.	Orlando	<i>Modena</i>
L.	Orlando Settembrini	<i>Catanzaro</i>
M.	Pagliei	<i>Colleferro (RM)</i>



F.	Paladino	<i>Napoli</i>
G.	Palareti	<i>Bologna</i>
G.	Palasciano	<i>Bari</i>
A.	Palese	<i>Udine</i>
A.	Panegrossi	<i>Roma</i>
D.	Payen	<i>Paris Cedex -FRANCIA</i>
A.	Pasdera	<i>Milano</i>
M.	Pazzaglia	<i>Ravenna</i>
G.	Pepe	<i>Firenze</i>
F.	Perraro	<i>Udine</i>
R.	Petrino	<i>Vercelli</i>
G.	Pia	<i>Cagliari</i>
D.	Pierluigi	<i>Genova</i>
F.	Piffer	<i>Milano</i>
R.	Pini	<i>Firenze</i>
P.	Pinna Parpaglia	<i>Sassari</i>
M.	Pocaforza	<i>Reggio Emilia</i>
S.	Postorivo	<i>Verona</i>
M.	Pratesi	<i>Livorno</i>
C.	Prevaldi	<i>San Dona' Di Piave (VE)</i>
V.	Procacci	<i>Foggia</i>
A.	Purro	<i>Torino</i>
G.	Radeschi	<i>Torino</i>
M.V.	Ranieri	<i>Torino</i>
M.	Ravaglia	<i>Lugo (RA)</i>
G.	Realdi	<i>Padova</i>
S.	Realdon	<i>Treviso</i>
R.	Recupero	<i>Ciriè (TO)</i>
G.	Reina	<i>Trieste</i>
A.	Revello	<i>Roma</i>
V.	Riboni	<i>Vicenza</i>
A.	Ricciardelli	<i>Ferrara</i>
E.P.	Rivers	<i>Detroit - USA</i>
M.C.	Robb	<i>Bologna</i>
V.	Roccati	<i>Genova</i>
E. G.	Ruggiero	<i>Napoli</i>
C.	Runzo	<i>Torino</i>
A.M.	Rusconi	<i>Milano</i>
M.	Sabbe	<i>Leuven - BELGIO</i>
M.L.	Sacco	<i>Melfi (PZ)</i>
M.P.	Saggese	<i>Chiavari (GE)</i>
G.F.	Sanson	<i>Trieste</i>

G.	Satullo	<i>Messina</i>
R.	Sbrojavacca	<i>Udine</i>
M.	Scherillo	<i>Benevento</i>
F.	Schiraldi	<i>Napoli</i>
S.	Scott	<i>Sidney –AUSTRALIA</i>
M.	Scuderi	<i>Catania</i>
A.	Semplicini	<i>Venezia</i>
F.	Servadei	<i>Parma</i>
M.	Settimelli	<i>Policoro (MT)</i>
G.	Sinagra	<i>Trieste</i>
G.	Soldati	<i>Garfagnana (LU)</i>
A.	Soragna	<i>Torino</i>
B.	Stancanelli	<i>Catania</i>
F.	Stea	<i>Bari</i>
M.A.	Stingone	<i>Napoli</i>
L.	Strizzolo	<i>Palmanova (UD)</i>
B.	Susi	<i>Roma</i>
P.	Tanzi	<i>Roma</i>
C.	Tassi	<i>Carpi (MO)</i>
A.	Testa	<i>Roma</i>
E.	Tirafferri	<i>Rimini</i>
D.	Toni	<i>Roma</i>
F.	Tosato	<i>Padova</i>
F.	Trevisan	<i>Rovigo</i>
B.	Trimarco	<i>Napoli</i>
M.	Triozzi	<i>Roma</i>
E.	Turitto	<i>Bari</i>
R.	Valle	<i>Chioggia (VE)</i>
P.	Viale	<i>Udine</i>
S.	Vicidomini	<i>Firenze</i>
M.	Vigna	<i>Bologna</i>
F.	Violi	<i>Roma</i>
A.	Vitale	<i>Avellino</i>
P.	Vitolo	<i>Torino</i>
G.	Volpicelli	<i>Torino</i>
Wei	Jie	<i>Wuhan - CINA</i>
M.	Zagra	<i>Palermo</i>
A.	Zanichelli	<i>Milano</i>
M.	Zanobetti	<i>Firenze</i>



MERCOLEDI' 17 NOVEMBRE 2010

ORARIO	SALA DELLA VECCHIA PESCHERIA	SALA DEL FARO	SALA DELL'ARCO	
8:30 - 9:00			CORSO ACLS I PARTE	
9:00 - 10:00				
10:00 - 11:00		CORSO ECG BASE		
11:00 - 12:00				
12:00 - 13:00				
13:00 - 14:00	PAUSA PRANZO			
14:00 - 15:00	CORSO MANAGEMENT I PARTE	CORSO ECG BASE	CORSO ACLS I PARTE	
15:00 - 16:00				
16:00 - 17:00				
17:00 - 18:00				
18:00 - 19:00				

GIOVEDI' 18 NOVEMBRE 2010

ORARIO	SALA DELLA VECCHIA PESCHERIA	SALA DEL FARO	SALA DELL'ARCO	SALA DEL PONTE	SALA DEI BASTIONI	
8:30 - 9:00	CORSO MANAGEMENT II PARTE	CORSO TEACHING EAB	CORSO ACLS II PARTE	CORSO ACLS II PARTE	CORSO FERITE	
9:00 - 10:00						
10:00 - 11:00						
11:00 - 12:00						
12:00 - 13:00						
13:00 - 14:00						
14:00 - 15:00	PAUSA PRANZO					
15:00 - 16:00			CORSO ACLS II PARTE	CORSO ACLS II PARTE	CORSO FERITE	
16:00 - 17:00						
17:00 - 18:00						
18:00 - 19:00						

CORSI

	SALA DEL PONTE	SALA DEI BASTIONI	SALA DEL BORGO	SALA DELL'OROLOGIO
	CORSO ACLS I PARTE	CORSO ECOGRAFIA POLMONARE	CORSO ECO ACCESSI VENOSI CENTRALI	CORSO ECO ACCESSI VENOSI CENTRALI
PAUSA PRANZO				
	CORSO ACLS I PARTE	CORSO ECOGRAFIA POLMONARE	CORSO ECO ACCESSI VENOSI CENTRALI	CORSO ECO ACCESSI VENOSI CENTRALI

	SALA DEL BORGO	SALA DELL'OROLOGIO	SALA DELLA FONTANA	SALA DELLA MARINA	SALA DELLO SQUERO
	CORSO ECO ACCESSI VENOSI PERIFERICI	CORSO ECO ACCESSI VENOSI PERIFERICI	UTILIZZO INTERNET	CORSO CERTIFICAZIONE COMPETENZE ECO	CORSO CPAP EXTRA-OSPEDALIERA-GEIRA
PAUSA PRANZO					

I corsi pregressuali sono gestiti direttamente dalla Segreteria SIMEU.
 Il programma dettagliato dei corsi verrà pubblicato sul sito www.simeu.it.



MERCOLEDÌ 17 NOVEMBRE 2010

SALA DELL'ARCO E SALA DEL PONTE

8.30 – 18.00

ACLS - I Parte

Direttore del Corso: P. Vitolo

SALA BASTIONI

9.00 – 18.00

ECOGRAFIA POLMONARE

Direttore del Corso: R. Copetti

SALA DEL BORGIO E SALA DELL'OROLOGIO

9.00 – 18.00

ECO ACCESSI VENOSI CENTRALI (MEDICI)

Direttore del Corso: G. Cibinel

SALA DEL FARO

9.00 – 18.00

ECG BASE

Direttore del Corso: A. Di Grande

SALA DELLA VECCHIA PESCHERIA

14.00 – 19.00

MANAGEMENT - I Parte

Direttore del Corso: P. Moscatelli

PROGRAMMA

CORSI PRECONGRESSUALI

GIOVEDÌ 18 NOVEMBRE 2010

SALA DELL'ARCO E SALA DEL PONTE

8.30 – 18.00

ACLS - II Parte

Direttore del Corso: P. Vitolo

SALA BASTIONI

9.00 – 18.00

FERITE

Direttore del Corso: C. Menon

SALA DELLA FONTANA

9.00 – 14.00

UTILIZZO INTERNET

Direttore del Corso: G. Morabito

SALA DEL BORGO E SALA DELL'OROLOGIO

9.00 – 14.00

ECO ACCESSI VENOSI PERIFERICI (INFERMIERI)

Direttore del Corso: C. Naidon

SALA DELLA MARINA

9.00 – 14.00

CERTIFICAZIONE COMPETENZE ECO

Direttore del Corso: G. Cibinel

SALA DELLO SQUERO

9.00 – 14.00

CPAP EXTRAOSPEDALIERA-GEIRA

Direttori del Corso: G. Bandiera

SALA DELLA VECCHIA PESCHERIA

9.00 – 14.00

MANAGEMENT - II Parte

Direttori del Corso: P. Moscatelli - G. Greco - G. Baldi - M.A. Bressan

SALA DEL FARO

9.00 – 13.00

TEACHING EAB

Direttori del Corso:

F. Schiraldi - R. Sbrojavacca - G. Guiotto - E.G. Ruggiero



GIOVEDI' 18 NOVEMBRE 2010

ORARIO	SALA ANFITEATRO	SALA DEL TEMPIO 1	SALA DEL TEMPIO 2	
14:30 - 16:00	PATOLOGIA EMORRAGICA E TROMBOEMBOLICA			
16:00 - 18:00	SEVERE SEPSIS AND SEPTIC SHOCK			
18:00 - 19:30	CERIMONIA D'APERTURA			
19:30 - 21:00	COCKTAIL DI BENVENUTO			

CONGRESSO

	SALA DELLA MARINA	SALA DEL BORGO	SALA DEL PARCO	SALA DELL'OROLOGIO



VENERDÌ 19 NOVEMBRE 2010

ORA- RIO	SALA ANFITEATRO	SALA DEL TEMPIO 1	SALA DEL TEMPIO 2	SALA DELLA MARINA	SALA DEL BORGO	SALA DEL PARCO	
8:30 10:15	INSUFFICIENZA RESPIRATORIA	OVER- CROWDING: DAL TERRITORIO ALL'OSPE- DALE	8:30 - 9:30 WORKSHOP Coagulazione e attiva- zione piastrinica nella Sepsi: prospettive tera- peutiche 9:30 - 10:30 WORKSHOP COPD Exacerbation: why using the easiest NIV2P system?	AREA NURSING	QUIZ DI DIAGNOSI E TERAPIA	8:30 - 9:30 CSL BEHRING WORKSHOP Angioedema e angio- edema ereditario: dal triage alla dimissione 9:30 - 10:30 WORKSHOP NIV non "protocollare"	
10:15 10:45	COFFEE BREAK						
10:45 13:30	10:45 - 12:30 SETTING NELL'IRA 12:30 - 13:30 WORKSHOP DIAGNOSTICA DELLE TACHICAR- DIE A QRS LARGO	10:45 - 12:30 RISK MANA- GEMENT 12:30 - 13:30 STANDARD ORGANIZ- ZATIVI	11:00-12:00 WORKSHOP Anafilatic shock 12:00 - 13:30 WORKSHOP Approccio metodologico al paziente intossicato	AREA NURSING	10:40 - 12:00 QUIZ DI DIAGNOSI E TERAPIA	11:00-12:00 WORKSHOP Sedazione e analgesia 12:00 - 12:20 A. MENARINI INDU- STRIE FARMACEUTICHE RIUNITE - LETTURA La corrente tardiva del NA come nuovo target della te- rapia antischemica cardia- ca: ruolo della ranzolina	
13:30 14:30	PAUSA PRANZO					12:30 - 14:00 THERMO SCIENTIFIC - BRAHMS BIOMARKERS LUNCHEON SEMINAR Il rule out dell'infarto nella gestione del paziente con dolore toracico: dalle linee guida ai nuovi biomarker	PAUSA PRANZO
14:30 16:15	QUALE FORMAZIONE PER IL MEDICO DI EMERGENZA- URGENZA?	ARITMIE	14:30 - 15:30 WORKSHOP Pregi e limiti della NIV nel trauma 15:30 - 16:30 WORKSHOP Casi particolari di intossicazione	AREA NURSING	QUIZ DI DIAGNOSI E TERAPIA	14:30 - 15:30 WORKSHOP NIV nel paziente ipossiemoico: indicazioni e limiti 15:30 - 16:30 WORKSHOP Comunicazione in Medicina d'Urgenza	
16:15 16:45	COFFEE BREAK						
16:45 18:30	SINDROMI CORONARICHE ACUTE	URGENZE CARDIOVA- SCOLARI	17:00 - 18:00 WORKSHOP L'Immigrato in PS: che si può fare di meglio? 18:00 - 19:00 WORKSHOP Dalla cura dei feriti a quella del- le vittime della guerra: un medico al Panshir Medical Center di Emergency in Afghanistan	AREA NURSING	QUIZ DI DIAGNOSI E TERAPIA	17:00 - 18:00 WORKSHOP Ipotermia in CPR 18:00 - 19:00 WORKSHOP Pearls and tricks in thorax examination	

CONGRESSO

	SALA DEL FARO	SALA DELLO SQUERO	SALA DELLA FONTANA	SALA DEL LAVATOIO	SALA DEL PORTO
	SESSIONE COMUNICAZIONI ORALI CLINICAL RISK MANAGEMENT	SESSIONE COMUNICAZIONI ORALI 8:30 - 9:50 IMAGING IN EMERGENZA URGENZA 9:50 - 10:00 TELEMEDICINA 10:00 - 10:10 EMERGENZE-URGENZE PSICHIATRICHE			
	COFFEE BREAK				
	SESSIONE COMUNICAZIONI ORALI FORMAZIONE	SESSIONE COMUNICAZIONI ORALI 10:45 - 12:55 GESTIONE DEL TRAUMA 12:55 - 13:25 EMERGENZE - URGENZE GERIATRICHE			
	PAUSA PRANZO				
	SESSIONE COMUNICAZIONI ORALI PERCORSI CLINICO ASSISTENZIALI - I PARTE	SESSIONE COMUNICAZIONI ORALI 14:30 - 15:50 MANAGEMENT DELLE STRUTTURE DI EMERGENZA - URGENZA 15:50 - 16:00 EVIDENCE BASED NURSING 16:00 - 16:10 EMERGENZE - URGENZE PEDIATRICHE			
	COFFEE BREAK				
	SESSIONE COMUNICAZIONI ORALI PERCORSI CLINICO ASSISTENZIALI - II PARTE	16:45 - 18:05 SESSIONE COMUNICAZIONI ORALI EMERGENZE TOSSICOLOGICHE	16:00 - 18:30 MEDIGAS LEARNING CENTER SULLA VENTILAZIONE NON INVASIVA MEDIVAL LEARNING CENTER SULL'OSSIGENOTERAPIA	16:00 - 18:30 MEDIGAS LEARNING CENTER SULLA VENTILAZIONE NON INVASIVA MEDIVAL LEARNING CENTER SULL'OSSIGENOTERAPIA	16:00 - 18:30 MEDIGAS LEARNING CENTER SULLA VENTILAZIONE NON INVASIVA MEDIVAL LEARNING CENTER SULL'OSSIGENOTERAPIA

SABATO 20 NOVEMBRE 2010

	SALA ANFITEATRO	SALA DEL TEMPIO 1	SALA DEL TEMPIO 2	SALA DELLA MARINA	SALA DEL BORGO	SALA DEL PARCO	
8:30 10:15	PATOLOGIE CEREBROVASCOLARI	PEPTIDI NATRIURETICI NELLA DIAGNOSTICA DELL'IC	URGENZE DEL TRATTO DIGESTIVO SUPERIORE	AREA GIOVANI	8:30 - 9:30 WORKSHOP Eco nella gestione delle vie aeree	8:30 - 9:30 WORKSHOP Priorities in catastrophes	
					9:30 - 10:30 WORKSHOP SINCOPE	9:30 - 10:30 WORKSHOP La funzione ventricolare sinistra si può valutare senza misurazioni?	
10:15 10:45	COFFEE BREAK						
10:45 13:30	PATOLOGIA TRAUMATOLOGICA	10:45 - 12:30 LE EMERGENZE INFETTIVOLOGICHE	ORGANIZZAZIONE E COSTI DELLA MEDICINA D'URGENZA	AREA GIOVANI	10:45 - 12:30 QUADRI CLINICI PATOLOGIA ADDOMINALE	10:45 - 11:45 WORKSHOP Audit	
	12:30-13:45 WORKSHOP Monitoring the treatment effects in the septic patient	12:30 - 14:00 Shire Italia LUNCHEON SEMINAR Angioedema: una emergenza da non sottovalutare	12:30 - 13:30 TAVOLA ROTONDA: FORMARE IN ECOGRAFIA D'URGENZA		12:35 - 13:35 CSL BEHRING WORKSHOP Il paziente emorragico in TAO. Problemi organizzativi al pronto soccorso Definizione protocolli terapeutici condivisi all'interno delle strutture ospedaliere	11:45 - 12:45 WORKSHOP Acute decompensated heart failure	
13:30 14:30	PAUSA PRANZO						
14:30 16:15	CARDIOGENIC SHOCK	ACCREDITAMENTO CLINICO/ PROFESSIONALE IN MEDICINA DI EMERGENZA - URGENZA	MAXI-EMERGENZE	AREA GIOVANI	OSSERVAZIONE BREVE INTENSIVA	14:30 - 15:30 WORKSHOP Quali gli obiettivi nella gestione della fibrillazione atriale?	
						15:30 - 16:30 WORKSHOP Gestione del paziente con Ictus	
16:15 16:45	COFFEE BREAK						
16:45 18:30	IPERTENSIONE ARTERIOSA IN PS: QUANDO E COME TRATTARE	IL PAZIENTE DIABETICO IN EMERGENZA - URGENZA	FACCIAMO IL PUNTO SUL TRAUMA CRANICO	AREA GIOVANI	PROBLEMATICHE DEL RUOLO DEL MEDICO D'EMERGENZA - URGENZA	16:45 - 17:45 ASPETTI ORGANIZZATIVI- GESTIONALI IN PS	

CONGRESSO

	SALA DELL' OROLOGIO	SALA DEL FARO	SALA DELLO SQUERO	SALA DELLA FONTANA	SALA DEL LAVATOIO	SALA DEL PORTO
	QUIZ DI DIAGNOSI E TERAPIA	8:30 - 10:20 SESSIONE COMUNICAZIONI ORALI EMERGENZE-URGENZE CARDIOLOGICHE - I PARTE	SESSIONE COMUNICAZIONI ORALI 8:30 - 9:50 RICERCA ED INNOVAZIONI 9:50 - 10:10 EMERGENZE - URGENZE METABOLICHE			
	COFFEE BREAK					
	10:45 - 11:45 WORKSHOP Trauma cranico	SESSIONE COMUNICAZIONI ORALI EMERGENZE-URGENZE CARDIOLOGICHE - II PARTE	SESSIONE COMUNICAZIONI ORALI 10:45 - 13:05 EMERGENZE-URGENZE INFETTIVOLOGICHE 13:05 - 13:25 MEDICINA DELLE CATASTROFI	10:30 - 13:00 MEDIGAS LEARNING CENTER SULLA VENTILAZIONE NON INVASIVA	10:30 - 13:00 MEDIGAS LEARNING CENTER SULLA VENTILAZIONE NON INVASIVA	10:30 - 13:00 MEDIGAS LEARNING CENTER SULLA VENTILAZIONE NON INVASIVA
	11:45 - 12:45 WORKSHOP Fitness nel malato critico			MEDIVAL LEARNING CENTER SULL'OSSIGE- NOTERAPIA	MEDIVAL LEARNING CENTER SULL'OSSIGE- NOTERAPIA	MEDIVAL LEARNING CENTER SULL'OSSIGE- NOTERAPIA
	PAUSA PRANZO					
	14:30 - 15:30 WORKSHOP STEMI system of care	SESSIONE COMUNICAZIONI ORALI 14:30 - 15:50 EMERGENZE - URGENZE CAR- DIOLOGICHE - III PARTE	14:30 - 15:50 SESSIONE COMUNICAZIONI ORALI EMERGENZE - URGENZE GASTROENTEROLOGICHE			
	15:30 - 16:30 WORKSHOP Monitoraggio non invasivo nella Sepsis	15:50 - 16:20 EMERGENZA -URGENZA TERRITORIALE		15:30 - 18:30 MEDIGAS LEARNING CENTER SULLA VENTILAZIONE NON INVASIVA	15:30 - 18:30 MEDIGAS LEARNING CENTER SULLA VENTILAZIONE NON INVASIVA	15:30 - 18:30 MEDIGAS LEARNING CENTER SULLA VENTILAZIONE NON INVASIVA
	COFFEE BREAK					
	16:30 - 17:45 WORKSHOP Pieno-vuoto	16:45 - 17:45 SESSIONE COMUNICAZIONI ORALI EMERGENZE - URGENZE NEUROLOGICHE	16:45 - 17:45 SESSIONE COMUNICAZIONI ORALI EMERGENZE RESPIRATORIE	MEDIVAL LEARNING CENTER SULL'OSSIGE- NOTERAPIA	MEDIVAL LEARNING CENTER SULL'OSSIGE- NOTERAPIA	MEDIVAL LEARNING CENTER SULL'OSSIGE- NOTERAPIA
	17:45 - 18:45 WORKSHOP MeTal e Allert due sistemi a confronto					

DOMENICA 21 NOVEMBRE 2010

ORARIO	SALA ANFITEATRO	SALA DEL TEMPIO 1	SALA DEL TEMPIO 2	
8:30 - 10:15	TROMBOEMBOLIA POLMONARE	8:30 - 9:15 WORKSHOP How to prepare and publish a scientific paper	ASPETTI EMERGENTI NELL'ATTIVITA' DEL MEDICO D'EMERGENZA- URGENZA	
		9:15 - 10:00 WORKSHOP How to read a scientific paper		
10:15 - 10:45	COFFEE BREAK	10:00 - 10:45 WORKSHOP Up date su SCA	COFFEE BREAK	
10:45 - 14:00	NEWS NELLE LINEE GUIDA PER LA GESTIONE DI ARRESTO E PERIARRESTO	10:45 - 11:30 WORKSHOP Heart-lung interactions		
		11:30 - 12:15 WORKSHOP A great professional future for the EP		
PRESENTAZIONE E PREMIAZIONE DEI MIGLIORI POSTERS CERIMONIA CONCLUSIVA				

CONGRESSO

	SALA DELLA FONTANA	SALA DEL LAVATOIO	SALA DEL PORTO
	COFFEE BREAK		
	10:30 - 13:00 MEDIGAS LEARNING CENTER SULLA VENTILAZIONE NON INVASIVA MEDIVAL LEARNING CENTER SULL'OSSIGENOTERAPIA	10:30 - 13:00 MEDIGAS LEARNING CENTER SULLA VENTILAZIONE NON INVASIVA MEDIVAL LEARNING CENTER SULL'OSSIGENOTERAPIA	10:30 - 13:00 MEDIGAS LEARNING CENTER SULLA VENTILAZIONE NON INVASIVA MEDIVAL LEARNING CENTER SULL'OSSIGENOTERAPIA



VII CONGRESSO
SIMEU NAZIONALE
PALACONGRESSI RIMINI
18-21 NOVEMBRE 2010
CORSI PRECONGRESSUALI
17-18 NOVEMBRE

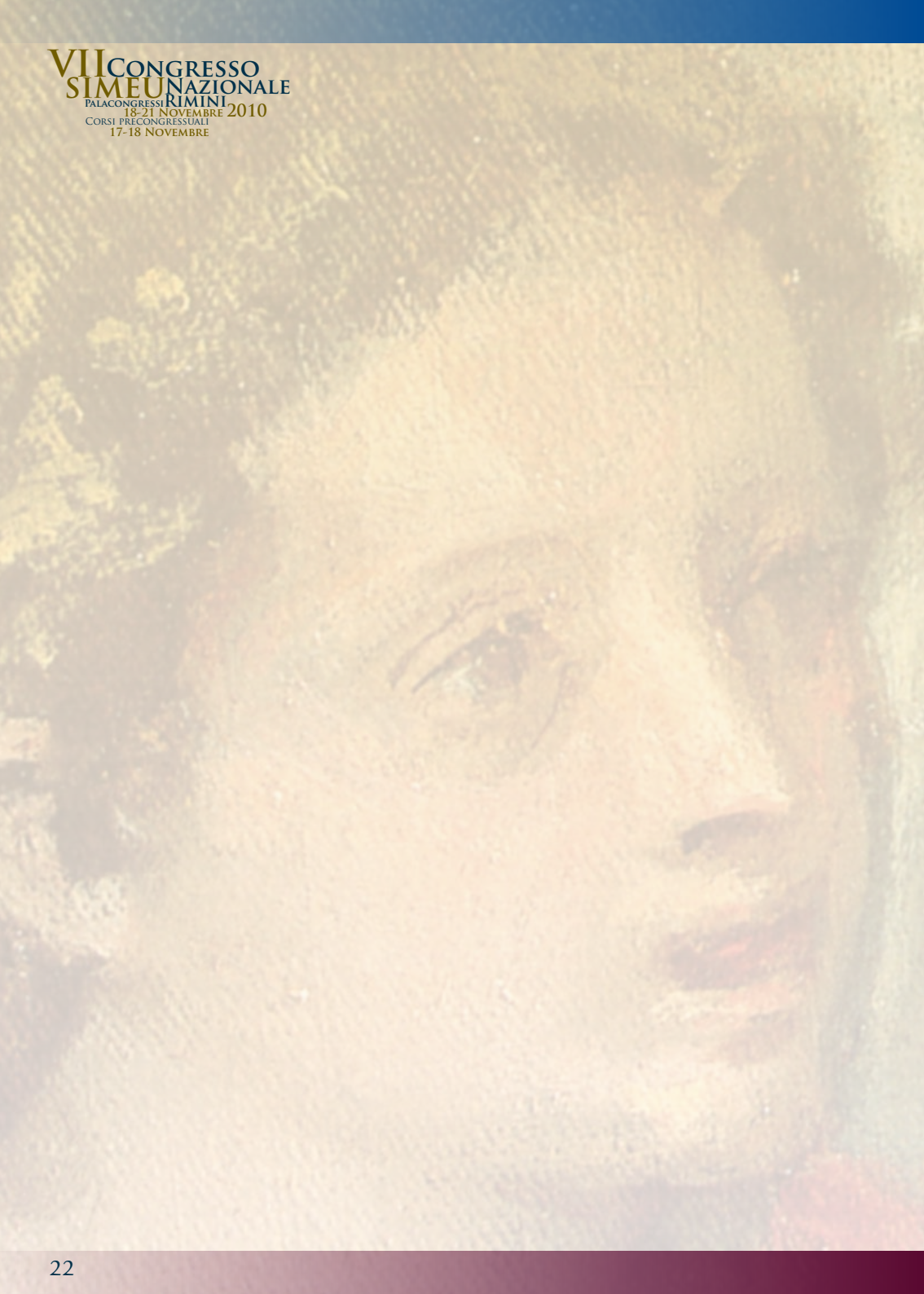



PROGRAMMA SCIENTIFICO



SALA ANFITEATRO

14.30 – 19.30

PATOLOGIA EMORRAGICA E TROMBOEMBOLICA

Moderatori: R. Corrocher, S. Grifoni

- 14.30 Emostasi e coagulazione: fisiopatologia applicata
F. Violi
- 14.50 Emorragie in PS
A.M. Ferrari
- 15.10 Alterazioni trombofiliche
G. Palareti
- 15.30 Discussione

SEVERE SEPSIS AND SEPTIC SHOCK

Moderatori: G. Carbone, R. Sbrojavacca

- 16.00 EGDT revisited
E.P. Rivers
- 16.20 Ultrasound diagnostic and monitoring help
R. Copetti
- 16.40 Shock and EGDT: one size fits all?
F. Schiraldi
- 17.00 Discussione

18.00 **Cerimonia d'apertura**

19.30 **Cocktail di benvenuto**

VENERDÌ 19 NOVEMBRE

MATTINO

SALA ANFITEATRO

8.30 – 10.15

INSUFFICIENZA RESPIRATORIA

Moderatori: A. Corrado, P. Groff

- 8.30 Approccio fisiopatologico alla ventilazione meccanica
M. Ranieri
- 8.50 Quale ventilazione per il paziente ristretto
M. Gorini
- 9.10 L'emodinamica nel paziente in IRA
R. Cosentini
- 9.30 Quale monitoraggio per il paziente in IRA
G. Carbone
- 9.50 Discussione
- 10.15 **Coffee Break**

SALA DEL TEMPIO 1

8.30 – 10.15

OVERCROWDING: DAL TERRITORIO ALL'OSPEDALE

Moderatori: A. Arru, G. Baldi

- 8.30 Overcrowding: un problema internazionale
M.A. Bressan
- 8.45 Misurare il grado di sovraffollamento in PS: il NEDOCS
A. Revello
- 9.00 Percorsi oltre il triage (Fast track)
- 9.15 Il percorso a bassa priorità in DEA
S. Magazzini
- 9.30 Il blocco all'accesso dei ricoveri: un'"idra" invincibile?
A. Bertini
- 9.45 Discussione
- 10.15 **Coffee Break**



SALA DEL TEMPIO 2

8.30 – 9.30

WORKSHOP

Coagulazione e attivazione piastrinica nella sepsi: prospettive terapeutiche

Moderatore: P. Moscatelli

Relatore: G. Montrucchio

9.30 – 10.30

WORKSHOP

COPD Exacerbation: why using the easiest NIV2P system?

Moderatore: T. Barreca

Relatore: G. Boussignac

SALA DELLA MARINA

8.30 – 10.15

AREA NURSING

Moderatori: D. Braglia, B. Susi

- 8.30 Triage:
- casi clinici
C. Deiana
- 8.45 - casi clinici
L. Gelati
- 9.00 - casi clinici
D. Marchisio
- 9.15 - casi clinici
B. Susi
- 9.30 Triage: codici bianchi e codici verdi il futuro del nurse case management
E. Alesi, E. Magini
- 9.45 See and Treat la sperimentazione Toscana al via: attualità e prospettive
G. Becattini
- 10.00 Discussione
- 10.15 **Coffee Break**

VENERDÌ 19 NOVEMBRE

MATTINO

SALA DEL BORGO

8.30 – 12.20

QUIZ DI DIAGNOSI E TERAPIA

Moderatore: G.C. Avanzi

- 8.30 Dialisi: quando iniziare?
G. Carpinteri
- 8.50 Colloidi vs cristalloidi
R. Sbrojavacca
- 9.10 Quando interrompere la CPR
P. Vitolo
- 9.30 Quando non interrompere la CPR
M. Guarino
- 9.50 Perché il mio paziente è ipossico?
G. Guiotto
- 10.10 **Coffee Break**

SALA DEL PARCO

8.30 – 10.30

8.30 – 9.30 CSL BEHRING WORKSHOP

Angioedema e angioedema ereditario: dal Triage alla dimissione

Moderatore: M. Chiesa

Relatore: *M. Cancian*

9.30 – 10.30 WORKSHOP

NIV non “protocollare”

Moderatore: L. Orlando Settembrini

Relatore: *F. Stea*

10.30 **Coffee Break**



SALA DEL PARCO

10.40 - 12.00

QUIZ DI DIAGNOSI E TERAPIA

Moderatore: M. Loria

10.40 Il paziente che in PS ha "tutto o niente"
D. Coen

11.00 Il mio paziente è in prearresto?
F. Paladino

11.20 NIV nel trauma?
R. Camajori

11.40 La sincope tra linee guida e vita reale
G. Pepe

12.00 Drenaggio sulla scena?
L. Gelati

12.30 - 14.00

Thermo Scientific - BRAHMS Biomarkers

LUNCHEON SEMINAR

Il rule out dell'infarto nella gestione del paziente con dolore toracico: dalle linee guida ai nuovi biomarker

Moderatore: M. Chiesa

Relatori: M. Bardini - J. Meisner - V. Monzani - P. Tanzi

VENERDÌ 19 NOVEMBRE

MATTINO

SALA ANFITEATRO

10.45 – 12.30

SETTING NELL'IRA

Moderatori: R. Cosentini, M. Ranieri

- 10.45 Quale livello di intensità di cura per il paziente con IRA
A. Corrado
- 11.05 Il paziente ipercapnico va sempre intubato?
P. Groff
- 11.25 I segreti delle interfacce
C. Gregoretti
- 11.45 Gestione dei pazienti difficili
G. Ferrari
- 11.55 Discussione

SALA ANFITEATRO

12.30 – 13.30

WORKSHOP

Diagnostica delle tachicardie a QRS largo

Relatore: G. Oreto

M. Magnanti

SALA DEL TEMPIO 1

10.45 – 12.30

RISK MANAGEMENT

Moderatori: C. Barletta, G. Greco

- 10.45 Gestione del rischio clinico nella continuità delle cure
P. Moscatelli
- 11.00 Il ruolo della medicina generale
A. Filippi
- 11.15 Bed management
G. Baldi
- 11.30 Customer satisfaction
R. Lerza
- 11.45 Responsabilità professionale in Emergenza-Urgenza
S. Maccioni
- 12.00 Discussione



SALA DEL TEMPIO 1

12.30 – 13.30

STANDARD ORGANIZZATIVI

Moderatori: U. Mengozzi, A. Panegrossi

- 12.30 Standard strutturali, organizzativi ed integrazione del sistema di Emergenza dal territorio all'Ospedale
G. Esposito, A. Ricciardelli
- 12.50 Il medico dell'Emergenza-Urgenza tra presente e futuro: gestire la transizione e progettare la sua futura carta d'identità
M. Lanigra
- 13.10 Tutela legale del Medico d'Emergenza-Urgenza: un problema da risolvere
S. Maccioni
- 13.30 Discussione

SALA DELLA MARINA

10.45 – 13.30

AREA NURSING

Moderatore: G.F. Sanson

- 10.45 Quale tipo di ricerca clinica in Emergenza-Urgenza
A. Palese
- 11.05 EBN applicato ai servizi di Emergenza-Urgenza
M.C. Robb
- 11.25 Quale formazione per ridurre l'errore in emergenza
M.A. Stingone
- 11.45 Aspetti medico-legali nell'assistenza infermieristica in Emergenza-Urgenza
L. Lo Russo
- 12.05 Discussione
- 12.25 Il dolore al triage
P. Napello
- 12.45 Triage del paziente psichiatrico
R. Covezzi
- 13.05 Dolore toracico dal triage all'OBI
M. Barin, F. Trevisan
- 13.25 Discussione

VENERDÌ 19 NOVEMBRE

MATTINO

SALA DEL TEMPIO 2

11.00 – 13.00

11.00 – 12.00

Anafilatic SHOCK

Moderatore: M. Gambetti

Relatore: *A. Bellou*

WORKSHOP

12.00 – 13.00

Approccio metodologico al paziente intossicato

Moderatore: M. Gambetti

Relatore: *A. Barelli*

WORKSHOP

12.20 – 13.30

Intossicazioni da cianuro causate dall'inalazione di fumi da incendio

Relatore: *Y. Lambert*

SALA DEL PARCO

11.00 – 12.20

11.00 – 12.00

WORKSHOP

Sedazione e analgesia

Moderatore: G. Carbone

Relatori: *F. De Iaco, A. Fabbri*

12.00 – 12.20

A. MENARINI INDUSTRIE FARMACEUTICHE RIUNITE

LETTURA

La corrente tardiva del NA come nuovo target della terapia antischemica cardiaca: ruolo della ranzolina

Moderatore: G. Carbone

Relatore: *P. Ballo*



SALA ANFITEATRO

14.30 – 16.15

QUALE FORMAZIONE PER IL MEDICO D'EMERGENZA-URGENZA?

Moderatori: A.M. Ferrari, F. Schiraldi

14.30 La scuola di specializzazione
G. Gensini

14.50 The american way
S. Cantril

15.10 The european way
A. Bellou

15.30 Master
R. Pini

15.50 Le richieste dei giovani
P. Noto

16.10 Discussione

16.20 **Coffee Break**

SALA DEL TEMPIO 1

14.30 – 16.15

ARITMIE

Moderatori: A. Di Grande, B. Trimarco

14.30 Tachicardie sopraventricolari: diagnosi e terapia
G. Satullo

15.00 Utilità dell'ecocardiografia nella cardioversione delle aritmie SV
I. Bellanuova

15.20 Sindromi da pre-eccitazione ventricolare
C. Giuffrida

15.40 Edema polmonare acuto post cardioversione
A. Conti

16.00 Discussione

16.15 **Coffee Break**

VENERDÌ 19 NOVEMBRE

POMERIGGIO

SALA DEL TEMPIO 2

14.30 – 16.30

14.30 – 15.30

WORKSHOP

Pregi e limiti della NIV nel trauma

Moderatore: F. De Iaco

Relatore: *C. Gregoretti*

15.30 – 16.30

WORKSHOP

Casi particolari di intossicazione

Moderatore: F. De Iaco

Relatore: *M. Sabbe*

SALA DELLA MARINA

14.30 – 16.15

AREA NURSING

Moderatore: M. Vigna

- 14.30 Il ruolo dell'infermiere nella medicalizzazione a distanza, ulteriore modello di soccorso avanzato
A. Debiasi
- 14.50 Luci e ombre dell'attività infermieristica sul trauma
G.F. Sanson
- 15.10 Triage e presa in carico del paziente pediatrico
L. Gelati
- 15.30 Progetto per la gestione del dolore dal triage alla Medicina d'Urgenza
Z. Juricich
- 15.50 Caso clinico di CPAP in emergenza extraospedaliera
C. Minozzi
- 16.15 **Coffee Break**



SALA DEL PARCO

14.30 – 16.30

14.30 – 15.30

WORKSHOP

NIV nel paziente ipossiémico: indicazioni e limiti

Moderatore: C. Tassi

Relatore: M.V. Ranieri

16.30

Coffee Break

SALA DEL BORGO

14.30 – 18.30

QUIZ DI DIAGNOSI E TERAPIA

Moderatore: P. Caporaletti

14.30

Albumina?

R.G. Cravero

14.50

È utile la pressione addominale?

E. Mirante

15.10

Come interpreto le troponine in OBI

A. Fabbri

15.30

ECO nella CPR

A. Testa

15.50

Si può prevenire la nefropatia da contrasto?

P. Moscatelli

16.15

Coffee Break

SALA DELLA FONTANA – SALA DEL LAVATOIO – SALA DEL PORTO 16.00 – 18.30

MEDIGAS

LEARNING CENTER SULLA VENTILAZIONE NON INVASIVA

Responsabile del corso: G. Carbone

MEDIVAL

LEARNING CENTER SULL'OSSIGENOTERAPIA

Responsabile del Corso: P. Groff

VENERDÌ 19 NOVEMBRE

POMERIGGIO

SALA DELLA MARINA

16.45 – 18.40

AREA NURSING

Moderatore: **L. Gelati**

- 16.40 Calcolo dei carichi di lavoro infermieristici in DEU
E. Turitto
- 17.00 Interdipendenza tra medico e infermiere in terapia intensiva
F. Maioli
- 17.20 Autonomia e responsabilità infermieristiche: tra finzione e realtà
P. Orlando
- 17.40 Percorsi infermieristici
M. Pocaforza
- 18.00 Il benessere psicologico nel DEA
M.T. Ferraro
- 18.20 Utilizzo dei farmaci nell'extraospedaliero
S. Nani

SALA ANFITEATRO

16.45 – 18.30

SINDROMI CORONARICHE ACUTE

Moderatori: **M. Chiesa, A. Di Grande**

- 16.45 La fase preospedaliera
A. Ricciardelli
- 17.10 Il medico d'urgenza e la prima ora dell'infarto
M. Cavazza
- 17.35 Optimal care of STEMI patients
R. O'Connor
- 18.00 Discussione



SALA DEL TEMPIO 1

16.45 – 18.30

URGENZE CARDIOVASCOLARI

Moderatori: P. Bellis, R. Pini,

- 16.45 Dissezione aortica
B. Trimarco
- 17.05 Tamponamento cardiaco
R. Copetti
- 17.25 Bradiaritmie critiche
E.G. Ruggiero
- 17.45 Emergenze valvolari
G. Cibinel
- 18.05 Discussione

SALA DEL BORGO

16.45 – 18.05

QUIZ DI DIAGNOSI E TERAPIA

Moderatore: G. Abbate

- 16.45 Correggere l'acidemia?
F. Schiraldi
- 17.05 Torace: Rx o ECO?
G. Soldati
- 17.25 Sepsi "occulte": l'ECO aiuta?
V. De Feo
- 17.45 Ipertensione critica: nuove opzioni?
P. Pinna Parpaglia
- 18.05 TIA - un percorso clinico in PS/PBI/MU
G. Cristofari

VENERDÌ 19 NOVEMBRE

POMERIGGIO

SALA DEL TEMPIO 2

17.00 – 19.00

17.00 – 18.00

WORKSHOP

L'Immigrato in PS: che si può fare di meglio?

Moderatore: A. Fabbri

Relatori: *P. Cremonesi, V. Roccati*

18.00 – 19.00

WORKSHOP

**Dalla cura dei feriti a quella delle vittime della guerra:
un medico al Panshir Medical Centre di EMERGENCY in Afghanistan**

Relatore: *G. Monti - Rappresentante di Emergency*

SALA DEL PARCO

17.00 – 19.00

17.00 – 18.00

WORKSHOP

Ipotermia in CPR

Moderatore: D. Coen

Relatore: *M. Sabbe*

18.00 – 19.00

WORKSHOP

Pearls and tricks in thorax examination

Moderatore: D. Coen

Relatore: *R. Sbrojavacca*



SALA DEL FARO

8.30 - 10.00

SESSIONE COMUNICAZIONI ORALI

CLINICAL RISK MANAGEMENT

Moderatori: G. Guizzardi - M. Pazzaglia

- 8.30 Aspetti medico legali Triage
Zaggia V., Mengardo M.
- 8.40 Il paziente con malattia emorragica congenita al pronto soccorso della regione Emilia Romagna: un network con i centri emofilia
Tagliaferri A., Cervellin G., Pattacini C., Di Perna C., Angeri E., Rivolta G., Ferrari A.M.
- 8.50 Complessità assistenziale, understaffing e mortalità in un reparto di medicina d'urgenza
Bertini A., Forotti G.
- 9.00 Strategie e percorsi per lo sviluppo di un piano di risk management e patient safety in pronto soccorso
Furini A., Menegatti M., Smurra A., Parogni P., Giacomini I., Semeraro A., Camurri N., Barretta S., Burato E., Luppi M.
- 9.10 La cartella infermieristica in pronto soccorso, una sicurezza in più per i nostri pazienti
Leoli F., Forotti G., Grossi B., Pandolfo A., Casa S., Benassi V., Virga O., Bertini A., Santini M.
- 9.20 Analisi del contenzioso medico-legale nella realtà pisana
Leoli F., Forotti G., Vignocchi P., Bertini A., Ferrini L., Bardini M., Santini M.
- 9.30 L'errore clinico in pronto soccorso è correlato al codice di accesso e allo stress dell'operatore
Piasentin G., Bonaldi E., Leardini N., Chiovetto S., Orsi O.
- 9.40 La valutazione del rischio clinico nelle centrali operative 118 della regione Marche
Regnicoli F., Sestili R.
- 9.50 Analisi dei decessi codificati con codice non urgente presso un pronto soccorso ad elevato afflusso
Belvederi G., Barbazza M., Rosada M., Menegazzo C., Soldera C., Costanzo M., Russo F., Ponticelli W.

SALA DELLO SQUERO

8.30 - 9.50

SESSIONE COMUNICAZIONI ORALI
IMAGING IN EMERGENZA URGENZA

Moderatori: V. Cianci - G. Cibinel

- 8.30 La critical ultrasound nella valutazione del paziente in shock
Cianci V., Barchitta A., Ruzza L., Vigolo S., Tosato F.
- 8.40 Tac angiocoronarica per la stratificazione del rischio in urgenza in pazienti con dolore toracico: risultati preliminari
Bonora A., Malagò R., Tavella D., Dellagiacomina G., Di Guida V., Pozzi Mucelli R., Benussi P., Pistorelli C.
- 8.50 Uso del mezzo di contrasto orale polietilenglicole (PEG) in urgenza per la diagnosi ecografica (US) di appendicite acuta (A.A.)
Dell'Aquila P., Amoroso M., Pagano S., Pistone A., Pitrelli G., Vitariello G., Stea F.
- 9.00 Ecografia integrata e fisiopatologia: capire prima di agire
Fedele M., Germini F., Salvatori V.
- 9.10 Accessi venosi centrali ecoguidati: sperimentazione e verifica di un percorso formativo per operatori inesperti
Lo curto F., Goffi A., Civita M., Ferrero S., Griot G., Pivetta E., Casoli G., Cibinel GA.
- 9.20 E' sufficiente il solo esame ecografico di fronte ad un trauma toracico minore? Nostra esperienza
Padalino C., Paolillo C., Spallino I., Sbrojavacca R.
- 9.30 Concordanza tra operatori inesperti ed ecocardiografisti esperti nella valutazione della funzionalità del ventricolo sinistro in pronto soccorso
Pivetta E., Balcet L., Lorenzati B., Esposito G., Di Bella S., Laurita E., Goffi A., Cibinel GA.
- 9.40 Ruolo dell'ecografia polmonare nel rilievo di focolai bronco-pneumonici radiologicamente occulti
Venturi A., Zironi G., Bolondi L.



SALA DELLO SQUERO

9.50 - 10.00

SESSIONE COMUNICAZIONI ORALI

TELEMEDICINA

Moderatore: V. Cianci - G. Cibinel

9.50 Supporto tele-cardiologico per il triage dei soggetti con sospetta
sindrome coronarica acuta in pronto soccorso

*Procacci V., Brunetti ND., De Gennaro L., Pellegrino PL.,
Dellegrottaglie G., Procacci V., Di Biase M.*

SALA SQUERO

10.00 - 10.10

SESSIONE COMUNICAZIONI ORALI

EMERGENZE-URGENZE PSICHIATRICHE

Moderatore: V. Cianci - G. Cibinel

10.00 Prevenzione attiva al pronto soccorso: una finestra sulla sofferenza psichica
sommersa degli adolescenti

*De Simone M., Bruno V., Barletta P., Barletta C., Gregori M., Carbone P.,
Ferrari A., Casini E.*

SESSIONE COMUNICAZIONI ORALI

FORMAZIONE

Moderatori: P. Pinna Parpaglia - M.P. Saggese

- 10.45 Ricerca sull'incremento delle competenze relazionali dopo un corso di ingegneria comportamentale
Cavazza M., Anchisi R., Gambotto Dessy M., Cavazza M., Lanzarini C., Rotondo D., Centini G., Amato G.
- 10.55 Bioetica in pronto soccorso: la nostra esperienza
Barchetti M., Ciuffreda A., Leonardi F., Totaro L., Gottardi E.
- 11.05 Psicologia cognitiva ed audit clinici: nuove modalità di miglioramento clinico d'equipe
Barchetti M., Leonardi F., Mazeu I., Ciuffreda A., Gottardi E.
- 11.15 Ecografia multidistrettuale in pronto soccorso - progetto di formazione
Belloni E., Praticò L., Del prato A., Del Prato C.
- 11.25 Scuola di ecografia infermieristica: siamo pronti?
Borasi G.
- 11.35 Esperienza ecografica clinica al pronto soccorso della medicina d'urgenza dell'ospedale Santa Maria annunciata ASL 10 Firenze
Bribani A., Fiorentino F., Bribani A., Capanni M.
- 11.45 Piano di inserimento e formazione avanzata per neo assunti/neo inseriti nell'U.O.C di pronto soccorso e osservazione breve intensiva
Carosi M., Carosi M., Parlanti M.
- 11.55 Dare voce all'urgenza: sperimentazione di un laboratorio di scrittura riflessiva professionale in medicina d'urgenza
Carrubba CC., Greco MG., Carrubba CC., Martelloni MM., Romani MR., Portis LP., Galizio MG.
- 12.05 Dea come setting didattico nella formazione in medicina generale: l'esperienza della scuola di formazione specifica in medicina generale della regione Liguria
Giuntini P., Alice S., Morfino M., Vergassola C., Bellezza C., Arzani L., Moscatelli P.



- 12.15 Ruolo del tutor nell'inserimento del neoassunto all'interno dell'equipe medico-infermieristica in pronto soccorso
Lorenzani P. , Mazzoni T., Praticò L., Del prato A., Belloni E., Del Prato C.
- 12.25 Progetto Pisa advanced response team in emergency (pis. A.R.T.E.): Simulazione in scala reale di una maxi emergenza post terremoto
Martino C., Arcidiacono G., Battini A., Bagnato C., Filidei F., Graverini F., Susini A., Del Corso M., Evangelista G., Nepi A., Padroni L., Matteoni A., Ciavela S.
- 12.35 Prehospital emergency ultrasound training project: esperienza preliminare toscana
Montomoli M., Masellis D., Palumbo F., Paci D., Calzeroni G., Neri L.
- 12.45 L'uso della simulazione nella formazione infermieristica avanzata
Nelli S., Gioachin G., Pini R., Mangione D., Fantoni G.
- 12.55 Progetto di formazione sul campo: gestione infermieristica del paziente critico in terapia semintensiva
Sanzovo G.
- 13.05 Triage: il giusto codice al giusto paziente; revisione di qualità con metodologia formazione "in-house"
Tellini S., Santiccioli M., Manieri L., Ercolani R., Dolente G., Tommasi S., Colzi S., Pellegrini D.
- 13.15 C'è un ruolo per la simulazione nelle facoltà di medicina e chirurgia in Italia?
Tomaello L. , Spessot M., Cabrini L., Franchini S., Lavorato MV.

SESSIONE COMUNICAZIONE ORALE

GESTIONE DEL TRAUMA

Moderatori: G. Ghiselli - M. Pagliei

- 10.45 La rottura di milza: un nemico silente ancora sottostimato
Berri A., Altomonte F., Corradi F., Stuttgart C., Di Ridolfo O., Dellepiane A., Marizza M., Scrivano B., Moscatelli P.
- 10.55 Il modello organizzativo del trauma team dell'ospedale dell'Angelo di Mestre - Venezia. Esperienza di due anni di attività
Caputo P., Grassetto A., Turetta F., Belvederi G.
- 11.05 Trauma cranico lieve in pazienti in terapia anticoagulante orale: incidenza, prognosi e possibilità terapeutiche
Cipriano A., Bertini A., Bardini M., Cinotti F., Leoli E., Santini M.
- 11.15 Occult bleeding and incipient haemorrhagic shock in polytrauma patients detected by emergency color-doppler us: the role of the kidney
Corradi F., Corradi F., Brusasco C., Launo C., Altomonte F., Moscatelli P.
- 11.25 Una stratificazione prognostica del paziente traumatizzato che accede in terapia sub-intensiva è possibile? Una nuova sfida per il dipartimento di medicina di emergenza-urgenza
Del Taglia B., Innocenti E., Coppa A., De Villa E., Piazza S., Bianchi S., Baioni M., Pini R.
- 11.35 Il ruolo della medicina d'urgenza in un trauma center
Farina G., Cesari C., Giorgio M., Mirarchi MG., Caprara C., Guizzardi G.
- 11.45 Incidenza del trauma maggiore in un centro traumatologico di zona
Lerza R., Frumento F., Corti L., Robba F., Guido G., Riccardi A.
- 11.55 Blast syndrom (esperienza diretta da Bagdad)
Mattei A.
- 12.05 Si può effettuare una anestesia locale senza dolore? Nostra esperienza
Paolillo C., Barboni E., Mariotti B., Mazzoran L., Padalino C., Spallino I.



- 12.15 Valutazione di un test rapido (TQS) per la determinazione dello stato immunitario antitetanico in pazienti con ferite in pronto soccorso
Prevaldi C., Buffolo G., Scomparin D., Rorato E., Vello W., Cunico M., Domenichini F., Covaci M., Sforzin M., Laterza F.
- 12.25 Il Meds Score come strumento per la stratificazione prognostica dei pazienti con politrauma in dea
Ruggiano G., Camajori Tedeschini R., Rosselli A.
- 12.35 Traumi sternali: review e casistica dal 2003 ad oggi del pronto soccorso e medicina d'urgenza ospedale "M. Bufalini" - AUSL di Cesena- centro di riferimento per i grandi traumi dell'area vasta Romagna
Serra S., Faieta A., Postorivo S., Fanciulli AF.
- 12.45 La misurazione e l'analisi dei dati per il miglioramento del servizio: una proposta per il trauma grave.
Golia D., Del Prete G., Cecere F., Casale A., Braun P.

SALA DELLO SQUERO

12.55 - 13.25

SESSIONE COMUNICAZIONI ORALI
EMERGENZE-URGENZE GERIATRICHE
Moderatori: G. Ghiselli - M. Pagliei

- 12.55 Pazienti in età geriatrica ricoverati per patologia acuta: stato cognitivo e gravità di malattia (work in progress)
Leoli F., Vignocchi P., Cipriano A., Lami V., Tognini S., Madesani F., Tognoni G., Carmassi F., Santini M., Monzani F.
- 13.05 Il ruolo del pronto soccorso nella rete dei servizi geriatrici
Maestri C., De Vuono A.
- 13.15 "Multiple organ failure" in medicina d'urgenza: rivisitazione di casi clinici
Talarico F., Orlando Settembrini L.

SESSIONE COMUNICAZIONE ORALI
PERCORSI CLINICO ASSISTENZIALI - PARTE I
Moderatori: G. Greco - M. Pazzaglia

- 14.30 Percorso del donatore a cuore non battente in pronto soccorso
Ticozzelli E., Abelli M., Raimondi M., Guerci M., Maggi E., Ceresa I., Evangelisti G., Anesi E., Guarnone R., Bressan M., Geraci P.
- 14.40 La gestione della terapia antitrombotica nel reparto di medicina d'urgenza: le linee guida al letto del paziente
Lamberti Castronuovo A.
- 14.50 Triage clinico avanzato: da attesa passiva ad attesa attiva
Andreucci A., Merola A., Colamaria N.
- 15.00 Il futuro dell'urgenza: la continuità assistenziale nel Dea
Angelini V., Celardo A., Cioffi P., Mazzella C., Molinaro G., Maurino S., Helzel V.
- 15.10 ECG a triage: essenziale per attivare il percorso di priorità in caso di stemi
Capparozza V., Revello A., Pugliese FR.
- 15.20 La violenza domestica a Modena: esperienza del policlinico
Colantoni A., Ganzerla G., Bettelli M., Barbolini E., Fire E.
- 15.30 Esecuzione dell'elettrocardiogramma precoce in triage
De Angelis F., Romani M., Cunti P., De Andreis G., Fanicchia E., Calvitti A., Amatuzzi V., Santandrea A., Pesolo E., Susi B.
- 15.40 La rete stroke nella realtà degli ospedali di Lanciano e Vasto analisi dei dati dell'anno 2009
Capporrella A., Sardellone A., Marrone V., Giusti A.
- 15.50 L'utilizzo di un test di Allen modificato nel Dea prima di eseguire puntura o cannulazione dell'arteria radiale
Fallani M., Amoroso P., Merola A., Valentino A., Maglio A., Zironi G., Gambetti M.
- 16.00 L'utilità dell'emogasanalisi in triage
Fanicchia E., De Anderis G., Romani M., Pesolo E., Calvitti A., Cunti P., De Angelis F., Amatuzzi V., Di giacobbe A., Innamorati R., Susi B.



SALA DELLO SQUERO

14.30 - 15.50

SESSIONE COMUNICAZIONI ORALI

MANAGEMENT DELLE STRUTTURE DI EMERGENZA URGENZA

Moderatori: M.A. Bressan - P. Iseppi

- 14.30 Pronto soccorso e sovraffollamento: studio pilota di un dipartimento di emergenza urgenza di area urbana
Baldini A., Cecchi E., Pelagatti M., Bravi S., Epifani C.
- 14.40 L'ottimizzazione dei tempi al triage: l'aiuto della tecnologia
Dellepiane A., Altomonte F., Scrivano B., Marizza M., Stuttgart C., Di Ridolfo O., Carbone M., Fante G., Cavalera I., Moscatelli P.
- 14.50 Sorveglianza sindromica nel Dea AOU San Martino Genova: significatività epidemiologica e analisi di un'esperienza pluriennale
Demattei L., Altomonte F., Sacchi G., Comaschi M., Icardi G., Ansaldo F., Durando P., Calvelli M., Moscatelli P.
- 15.00 Un modello organizzativo: il pronto soccorso e l'osservazione breve del policlinico di Modena
Pezzuto G., Luciani A., Ganzerla G., Colantoni A., Moscara G., Vinci G., Gaspari Pellei M., D'Inca P., Paltrinieri GB., Tonelli M.
- 15.10 Monitoraggio degli incidenti stradali in pronto soccorso: esperienza genovese
Sartini M., Costaguta C., Zanella F., Orlando P., Cristina ML., Culotta C., Oreste P., Cremonesi P., Pierluigi D.
- 15.20 Controllo dei costi nell'ottica di un'ottimizzazione nel dipartimento di emergenza
Pierluigi D., Cremonesi P.
- 15.30 Oltre l'emergenza: cosa spinge gli utenti con problemi meno (o non) urgenti a frequentare il PS?
Porro F., Toma P., Cherubini P., Borgia A., Peddes G., De Gennaro R., Santoro A., Passeri O., Pecorino Meli M., Casati S., Cavalca G., Sabatinelli S.
- 15.40 Nedocs uno strumento per monitorare lo stato di sovraffollamento nei PS italiani: studio multicentrico
Revello A., Photiou E., Susi B., Palenzona B., Gasparin D., Massacane P., Pugliese F.

VENERDÌ 19 NOVEMBRE

POMERIGGIO

SALA DELLO SQUERO

15.50 - 16.00

SESSIONE COMUNICAZIONI ORALI

EVIDENCE BASED NURSING

Moderatori: M.A. Bressan - P. Iseppi

15.50 Attendibilità e precisione nella rilevazione della temperatura corporea non invasiva nell'adulto

Gioachin G., Pini R., Nelli S., Fantoni G.

SALA DELLO SQUERO

16.00 - 16.10

SESSIONE COMUNICAZIONI ORALI

EMERGENZE-URGENZE PEDIATRICHE

Moderatori: M.A. Bressan - P. Iseppi

16.00 Bimbi a colori: carrello per le emergenze pediatriche strutturato secondo metodo Pals

Tronchin S., Favaro A., Agnoletto C., Trolese C., Galvan S., Borella L., Causin F.

19 NOVEMBRE



SALA DEL FARO

16.45 - 18.15

SESSIONE COMUNICAZIONI ORALI
PERCORSI CLINICO ASSISTENZIALI (PARTE II)

Moderatori: G. Ferrara - C. Prevaldi

- 16.45 Progetto 3T (treat track triage): studio di confronto tra 3 modelli di triage in un pronto soccorso italiano
Gamboni A., Alesi E., Gentili C., Lobifaro L., Manna G., Ripamonti M., Vita D., Morichi V., Spazzafumo L., Salvi F.
- 16.55 Trattamento "Short Term" dello pneumotorace spontaneo primitivo in pronto soccorso
Giannasi G., Buffini G., Viganò S., Petri I, Russo G, Attanasi F., Vicidomini S., Gambilonghi F., Gianni R., Bagnoli L.
- 17.05 Osservazione breve intensiva: definizione dello standard di servizio e delle attività qualificanti
Iacovella A.
- 17.15 Nuove modalità di trattamento dell' aneurisma aorta addominale in fase di rottura: percorsi clinici interaziendali e addestramento all'ecografia d'urgenza in Pronto Soccorso
Garau J., Iannone P., Haupt E., Truglio P., Gori A., Mentore B., Cuneo S.
- 17.25 Percorso assistenziale del paziente con emorragia digestiva in pronto soccorso e in medicina d'urgenza
Masier ML., Pasqualini ML., Piccoli S., Guerra S.
- 17.35 Stratificazione prognostica dell'anziano in pronto soccorso: quale strumento per assegnare il codice argento?
Morichi V., Salvi F., Lorenzetti B., Macchiati I., Marotti E., Lucarelli M., Spazzafumo L., Dessì-Fulgheri P., De Tommaso G.
- 17.45 Osservazione breve nei pazienti con sincope: funziona, è evidente!
Sacco ML., Pennacchio E., Ricapito M., Gaudino G., D'adamo MG., Lisanti F., Limauro S., Visconti C., Mastrolia M., Autilio M.
- 17.55 Analisi dei decessi codificati con codice non urgente presso un pronto soccorso ad elevato afflusso
Belvederi G., Barbazza M., Rosada M., Menegazzo C., Soldera C., Costanzo M., Russo F., Ponticelli W.
- 18.05 Efficacia a breve termine del programma di Pro.Di. (Dimissione protetta difficile) nella cura dei pazienti affetti da insufficienza cardiaca congestizia
Guarino M., Di Mauro M., Ferrara P., Gligorova S., Santamaria M., Casillo R., Rael G., Moschella FS., Svelto MF, Verde S.

SESSIONE COMUNICAZIONI ORALI

EMERGENZE TOSSICOLOGICHE

Moderatori: L. Loria - C. Menon

- 16.45 Iperpotassiemia da farmaci in pronto soccorso: risultati di uno studio caso-controllo
Aloise M., Franchino C., Ceresa I. F., Falaschi F., De Vecchi V., Geniere Nigra S., Geraci F., Bressan M.A.
- 16.55 Monitoraggio epidemiologico di reazioni ed eventi avversi in pronto soccorso: risultati di un anno di attività
Croesi B., Ceresa I. F., Vighi G., Guarnone E., Franchino C., Bressan M.A.
- 17.05 Sindrome maligna da neurolettici: una realtà in crescente osservazione
Ilardi A., D'avino M., Nannola O., Muscherà R., Piedimonte V., Caruso D.
- 17.15 Metformin-Related Lactic Acidosis: A Case Series
Lonati D., Vecchio S., Petrolini V., Giampreti A., Bigi S., Locatelli CA., Rocchi L., Papa P., Manzo L., Montecucco C.
- 17.25 Italian Viper Venom Neurotoxicity: Clinical And Experimental Data
Lonati D., Locatelli CA., Giampreti A., Rossetto O., Cintra-Francischinelli M., Vecchio S., Petrolini VM., Gentilli A., Manzo L., Montecucco C.
- 17.35 La gestione del paziente intossicato: attivazione della funzione di centro antidoti e rapporti con centro antiveleni
Menegatti M., Bellini M., Barretta S., Benazzi D., Giacomini I., Furini A., Lodi C., Minaudo M., Parogni P., Luppi M.
- 17.45 3 casi di rabdomiolisi da cocaina in poche ore: una inusuale associazione
Mirarchi MG., Caprara C., Puccetti F., Astorino G., Farina G., Guizzardi G.
- 17.55 L'utilizzo del sodio tiosolfato dopo ingestione di ipoclorito di sodio
Puglisi S., Codogni R., Ricci G.



SALA ANFITEATRO

8.30 – 10.15

PATOLOGIE CEREBROVASCOLARI

Moderatori: S. Cantril, A. Semplicini

- 8.30 LG europee sulle trombolisi
D. Toni
- 8.50 TIA la nuova emergenza
G. Malferrari
- 9.10 Ruolo del PS e MU nella gestione della patologia cerebro-vascolare acuta
M. Pratesi
- 9.30 Ruolo della rete dell'Emergenza-Urgenza e Progetto DAY TIA
A.M. Ferrari
- 9.50 Discussione
- 10.15 **Coffee Break**

SALA DEL TEMPIO 1

8.30 – 10.15

PEPTIDI NATRIURETICI NELLA DIAGNOSTICA DELL'IC

Moderatori: A. Conti, A. Di Grande

- 8.30 Peptidi natriuretici e malattie CV
L. Malatino
- 8.50 Aspetti clinici della sindrome cardio-renale nello SC
B. Stancanelli
- 9.10 Dosaggio del BNP e valutazione della bioimpedenza nel follow – up nel paziente con scompenso cronico
R. Valle
- 9.30 Dosaggio del BNP nella diagnosi differenziale della dispnea in PS
S. Di Somma
- 9.50 Discussione
- 10.15 **Coffee Break**

SABATO 20 NOVEMBRE

MATTINO

SALA DEL TEMPIO 2

8.30 – 10.15

URGENZE DEL TRATTO DIGESTIVO SUPERIORE

Moderatori: M. Chiesa, G. Guizzardi

- 8.30 Inquadramento del paziente con Emorragia Digestiva del tratto superiore
F. Causin
- 8.50 Quando l'endoscopia digestiva del tratto superiore nelle emergenze emorragiche?
S. Realdon
- 9.10 Ingestione di caustici: gestione in PS
S. De Pietri
- 9.30 Ingestioni di caustici: quadri endoscopici e timing dell'indagine
M. Giovanardi
- 9.50 Discussione
- 10.15 **Coffee Break**



SALA DELLA MARINA

8.30 – 10.15

AREA GIOVANI

Moderatori: R. Melandri, F. Schiraldi

- 8.30 Simeu giovani: primi passi, traguardi raggiunti e nuove sfide
Interventi dei coordinatori regionali SIMEU Giovani
- 10.00 I giovani e il mercato del lavoro: attualità e prospettive
G. Evangelisti
- 10.15 **Coffee Break**

SALA DEL BORGO

8.30 – 10.30

8.30 – 9.30

WORKSHOP

ECO nella gestione delle vie aeree (A/B)

Moderatore: G. Cibinel

Relatore: V. Cianci

9.30 – 10.30

WORKSHOP

Sincope

Moderatore: G. Cibinel

Relatore: N. Montano

10.30 **Coffee Break**

SABATO 20 NOVEMBRE

MATTINO

SALA DEL PARCO

8.30 – 10.30

8.30 – 9.30

WORKSHOP

Priorities in catastrophes

Moderatore: A. Caporrella

Relatori: *C. Barletta, P.L. Ingrassia*

9.30 – 10.30

WORKSHOP

La funzione ventricolare sinistra si può valutare senza misurazioni?

Moderatore: A. Caporrella

Relatori: *R. Copetti*

10.30

Coffee Break

SALA DELL'OROLOGIO

8.30 – 13.30

QUIZ DI DIAGNOSI E TERAPIA

Moderatore: G. Guiddo

8.30 Sospetta dissezione aortica: solo l'ECO?
M. Zanobetti

8.50 Si può valutare l'appropriatezza del ricovero?
L. Orlando Settembrini

9.10 Quando è utile l'indice di resistenza renale?
A. Bribani

9.30 Il dolore pleurítico: quando l'ECO?
G. Volpicelli

9.50 Trucchi e furbizie in PS
F. De Iaco

10.15 **Coffee Break**



SALA DELLA FONTANA – SALA DEL LAVATOIO – SALA DEL PORTO 10.30 – 13.00

MEDIGAS

LEARNING CENTER SULLA VENTILAZIONE NON INVASIVA

Responsabile del corso: G. Carbone

MEDIVAL

LEARNING CENTER SULL'OSSIGENOTERAPIA

Responsabile del Corso: P. Groff

SALA ANFITEATRO

10.45 – 12.30

PATOLOGIA TRAUMATOLOGICA

Moderatori: O. Chiara, A.M. Ferrari

- 20 NOVEMBRE
- 10.45 Metodologia nell'approccio al paziente traumatizzato
A. Fanciulli
 - 11.05 Problemi ed errori nella fase preospedaliera
G.F. Sanson
 - 11.25 ECO in extraospedaliero
L. Neri
 - 11.45 From head to toe CT
M. Sabbe
 - 12.05 Trattamento intraospedaliero del grave trauma toraco-addominale
O. Chiara
 - 12.25 Discussione

SABATO 20 NOVEMBRE

MATTINO

SALA ANFITEATRO

12.30 – 13.45

WORKSHOP

Monitoring the treatment effects in the septic patient

Relatore: *E.P. Rivers*

SALA DEL TEMPIO 1

10.45 – 12.30

LE EMERGENZE INFETTIVOLOGICHE

Moderatori: G. Abbate, L. Strizzolo

10.45 L'epidemia da H1N1, che cosa abbiamo imparato
G. Bertazzoni

11.05 Le patologie infettive emergenti
P. Viale

11.25 Meningoencefaliti
B. Giometto

11.45 La polmonite acquisita in comunità
R. Petrino

12.05 Discussione

12.30 – 14.00

SHIRE ITALIA

LUNCHEON SEMINAR

ANGIOEDEMA: UN'EMERGENZA DA NON SOTTOVALUTARE

Moderatori: M. Chiesa

Relatori: *G. Bertazzoni - P. Cremonesi - A. Zanichelli*



SALA DEL TEMPIO 2

10.45 – 12.05

ORGANIZZAZIONE E COSTI DELLA MEDICINA D'URGENZA

Moderatori: G. Baldi, M. Pazzaglia

- 10.45 I flussi dei pazienti in un ospedale organizzativo per intensità di cura
A. Lagostena
- 11.05 Costi standard nel DEA: esigenze organizzative ed esigenze dell'utenza
M.R. Cane
- 11.25 E' possibile definire i costi e i ricavi nell'area dell'emergenza?
A. Pasdera
- 11.45 Discussione

SALA DELLA MARINA

10.45 – 12.30

AREA GIOVANI

Moderatore: A. Soragna

- 10.45 Il curriculum vitae europeo e diploma europeo in Medicina d'Urgenza
Relatore: *R. Petrino*
- 11.05 Clinical competence of Emergency Physicians
C. Graham
- 11.20 Il medico di Emergenza-Urgenza: percorso formativo all'estero e progetti di ricerca
S. Gligorova (Macedonia)
- 11.35 Il medico di Emergenza-Urgenza: percorso formativo all'estero e progetti di ricerca
S. Scott (Australia)
- Moderatore: C. Barletta**
- 11.50 Medicina d'urgenza: i modelli americano e italiano a confronto
Relatore: *S. Vicidomini*
- Moderatore: M. Chiesa**
- 12.10 Morbilità & Mortalità e Simulazione
Relatore: *A. Guzzo*

- 12.30 Discussione

SABATO 20 NOVEMBRE

MATTINO

SALA DEL TEMPIO 2

12.30 – 13.30

TAVOLA ROTONDA FORMARE IN ECOGRAFIA D'URGENZA

Moderatore: R. Copetti

- 12.30 Rete di formazione SIUMB in Italia
I Contenuti e i metodi della formazione in eco d'urgenza
M. Scuderi
- 12.50 La rete di formazione WINFOCUS in Italia
La formazione degli istruttori e dei direttori di corso in eco d'urgenza
L. Neri
- 13.10 La rete di formazione SIMEU in Italia
Le verifiche e la certificazione di competenza in ecografia d'urgenza
G. Cibinel



SALA DEL BORGIO

10.45 – 12.35

QUADRI CLINICI PATOLOGIA ADDOMINALE

Moderatori: G. Ghiselli, P. Iseppi

- 10.45 Addome acuto non traumatico nell'adulto: quale iter diagnostico?
G. Guizzardi
- 11.05 Addome acuto non traumatico nel bambino: quale iter diagnostico?
T. Baldussi
- 11.25 Falsi quadri di addome acuto
S. La Spada
- 11.45 Analgesia nel dolore addominale acuto
G. Morabito
- 12.05 Casi clinici
F. Laterza
- 12.25 Discussione

12.35 – 13.35

CSL BEHRING
WORKSHOP

Moderatore: A. Di Grande

IL PAZIENTE EMORRAGICO IN TAO.
PROBLEMI ORGANIZZATIVI AL PRONTO SOCCORSO
Relatore: *M. Pazzaglia*

DEFINIZIONE PROTOCOLLI TERAPEUTICI CONDIVISI
ALL'INTERNO DELLE STRUTTURE OSPEDALIERE
Relatore: *E. Tiraferrì*

SABATO 20 NOVEMBRE

MATTINO

SALA DEL PARCO

10.45 – 12.45

10.45 – 11.45

WORKSHOP

Audit

Moderatore: V. De Feo

Relatore: *F. Perraro*

11.45 – 12.45

WORKSHOP

Acute decompensated heart failure

Moderatore: V. De Feo

Relatore: *G. Sinagra*

SALA DELL'OROLOGIO

10.45 – 12.45

10.45 – 11.45

WORKSHOP

Trauma cranico

Moderatore: M. Settimelli

Relatori: *A. Fabbri, F. De Iaco*

11.45 – 12.45

WORKSHOP

Fitness nel malato critico

Moderatore: M. Settimelli

Relatore: *A. Purro*



SALA ANFITEATRO

14.30 – 16.15

CARDIOGENIC SHOCK

Moderatori: R. Copetti, R. Pini

- 14.30 Pathophysiology
D. Payen
- 14.55 All we need is echo
G. Cibinel
- 15.20 Therapeutical strategies
G. Sinagra
- 15.45 A quick look to target organs
F. Schiraldi
- 16.10 Discussione
- 16.30 **Coffee Break**

SALA DEL TEMPIO 1

14.30 – 16.30

**ACCREDITAMENTO CLINICO/ PROFESSIONALE
IN MEDICINA D'EMERGENZA-URGENZA**

Moderatori: G. Ferrara, F. Perraro

- 14.30 Origine e sviluppo dell'accREDITamento nel mondo
F. Perraro
- 14.50 Esperienza di valutazione esterna con ente certificatore: quali e quando si manifestano diversità nei confronti del progetto SIMEU
P. Moscatelli
- 15.10 Caso esemplare di formazione integrata tra medici e infermieri
V. Natale
- 15.30 La formazione del personale sanitario nel Dipartimento Interaziendale di PS e MdU di Padova
F. Tosato
- 15.50 Primi risultati del progetto SIMEU
C. Prevaldi
- 16.10 Discussione
- 16.30 **Coffee Break**

SABATO 20 NOVEMBRE

POMERIGGIO

SALA DEL TEMPIO 2

14.30 – 16.15

AREA GIOVANI

- 14.30 Clinical competence del giovane medico d'urgenza in ambito CV
Moderatore: A. Di Grande
P. Noto
- 14.50 Clinical competence del giovane medico d'urgenza nella gestione emergenze respiratorie
Moderatore: P. Groff
F. Piffer
- 15.10 Clinical competence del giovane medico d'urgenza nella gestione del politraumatizzato
Moderatore: A. Fabbri
E. Allemando
- 15.30 Clinical competence del giovane medico d'urgenza nelle maxi emergenze
Moderatore: A. Orlandini
P.L. Ingrassia
- 16.15 **Coffee Break**

SALA DELLA MARINA

14.30 – 16.15

MAXIEMERGENZE

Moderatori: F. Bussani, C. Menon

- 14.30 Quando possiamo parlare di maxiemergenza?
PL. Ingrassia
- 14.50 Gli eventi di massa che possono trasformarsi in disastri?
A. Orlandini
- 15.10 PEIMAF questo sconosciuto
M. Esposito
- 15.30 I disastri tossicologici e le sostanze pericolose
M.G. Di Muzio
- 15.50 Discussione
- 16.15 **Coffee Break**



SALA DEL BORGO

14.30 – 16.25

OSSERVAZIONE BREVE INTENSIVA

Moderatori: L. Strizzolo, M. Galletti

- 14.30 Le LG nazionali: caratteristiche, aspetti controversi
L. Strizzolo
- 14.40 L'OBI in Italia: risultati dello studio nazionale e specificità regionali
M. Calci
- 14.55 L'attività di OBI all'interno di un DEA: modelli concettuali, maturità del sistema, complessità della gestione medica e infermieristica
Infermiere AREA NURSING
- 15.10 Esperienze locali di gestione dell'OBI in Emilia, Veneto, Liguria, Lazio, Sicilia e Sardegna
- 16.00 Proposta di Corso Nazionale SIMEU sull'OBI
- 16.10 Discussione
- 16.25 **Coffee Break**

SABATO 20 NOVEMBRE

POMERIGGIO

SALA DEL PARCO

14.30 – 16.30

14.30 – 15.30

WORKSHOP

Quali gli obiettivi nella gestione della fibrillazione atriale?

Moderatore: V. Natale

Relatore: *M. Chiesa, A. Di Grande*

15.30 – 16.30

WORKSHOP

Gestione del paziente con Ictus

Moderatore: V. Natale

Relatore: *G. Agnelli*

16.30

Coffee Break

SALA DELL'OROLOGIO

14.30 – 16.30

14.30 – 15.30

WORKSHOP

STEMI system of care

Moderatore: V. Cianci

Relatore: *R. O'Connor*

15.30 – 16.30

WORKSHOP

Monitoraggio non invasivo nella sepsi

Moderatore: V. Cianci

Relatori: *D. Coen, F. Moscariello*

16.30

Coffee Break



SALA DELLA FONTANA – SALA DEL LAVATOIO – SALA DEL PORTO 15.30 - 18.00

MEDIGAS

LEARNING CENTER SULLA VENTILAZIONE NON INVASIVA

Responsabile del corso: G. Carbone

MEDIVAL

LEARNING CENTER SULL'OSSIGENOTERAPIA

Responsabile del Corso: P. Groff

SALA ANFITEATRO

16.45 - 18.30

IPERTENSIONE ARTERIOSA IN PS: QUANDO E COME TRATTARE

Moderatori: A. Bertini, R. Malatino

- 20 NOVEMBRE
- 16.45 Ipertensione arteriosa ed emergenze ipertensive
N. Glorioso
 - 17.05 Danni d'organo da ipertensione arteriosa
A. Semplicini
 - 17.25 Ruolo dell'ECO nello screening diagnostico
G. Palasciano
 - 17.45 Quando trattare la PA in PS
P. Pinna Parpaglia
 - 18.05 Discussione

SALA DEL TEMPIO 1

16.45 - 18.30

IL PAZIENTE DIABETICO IN EMERGENZA-URGENZA

Moderatori: M. De Simone, S. Gentile

- 16.45 Metodologia clinica
G. Realdi
- 17.05 Diabete e urgenze cardiologiche
P. Bellis
- 17.25 Il diabete in età infantile
A. Vitale
- 17.45 Monitoraggio clinico e strumentale
V. Procacci
- 18.05 Chetoacidosi e iperosmolarità
R. Sbrojavacca
- 18.25 Discussione

SABATO 20 NOVEMBRE

POMERIGGIO

SALA DELLA MARINA

16.45 - 18.55

AREA GIOVANI

Moderatori: D. Coen, G. Greco

- 16.45 Lung US in the diagnostic work up of pneumonia in stroke patients
C. Busti
- 16.55 L'ecografia polmonare è una metodica accurata per la diagnosi di polmonite in pronto soccorso
S. Colombo
- 17.05 TEP: concordanza interosservatore nell'interpretazione della TC
A.M. Rusconi
- 17.15 Un'insidiosa sincope chiarita dall'ECO FAST
S. Postorivo
- 17.25 L'outcome dei pazienti con stroke nella Provincia di Imperia dopo l'istituzione di una rete provinciale per l'emergenza ictus
C. Gervasoni
- 17.35 Sedo-analgesia pediatrica in urgenza eseguita da Medici dell'Urgenza: efficacia e profilo di sicurezza
F.P. D'Adamo
- 17.45 RCP: quando fermarsi? Un caso estremo terminato con successo
A. Cipriano
- 17.55 La troponina ultrasensibile migliora la gestione del paziente con dolore toracico in DEA
C. Runzo
- 18.05 Gestione dei pazienti con TC minore in terapia anticoagulante in EDIU: studio di corte
V. Menditto
- 18.15 Corso di sopravvivenza per giovani medici in PS
F. Kikic
- 18.25 Il progetto di ricerca SIMI-ARAPACIS
M. Anzaldi
Moderatore: G. Carbone
- 18.35 Esperienza in Africa
S. Scott
- 18.45 Emergency in Africa per una Rete di Medicina d'Eccellenza.
Focus: il ruolo dell'Internista al Centro Sala di Cardiochirurgia in Sudan
Relatore: *G. Monti - Rappresentante di Emergency*



SALA DEL TEMPIO 2

16.45 – 18.30

FACCIAMO IL PUNTO SUL TRAUMA CRANICO

Moderatori: A. Fanciulli, V. Riboni

- 16.45 Il TC nel territorio
A. Orlandini
- 17.05 Il TC dell'adulto in PS
A. Fabbri
- 17.25 Il TC nel bambino
G. Messi
- 17.45 Il ruolo del NCH
F. Servadei
- 18.05 Ossigenazione e ventilazione nel trauma cranico acuto: i miti e la realtà
F. Della Corte
- 18.25 Discussione

SALA DEL BORGO

16.45 – 18.30

PROBLEMATICHE DEL RUOLO DEL MEDICO D'EMERGENZA-URGENZA

Moderatori: S. Manca, F. Stea

- 16.45 Introduzione alle problematiche del ruolo del Medico d'Emergenza-Urgenza
C. Barletta
- M. Triozzi (SMI)*
- V. D'Angelo (SNAMI ES)*
- M. Magnanti (SPES)*
- A.M. Ferrari (ANAAO)*
- G. Di Maro (CGIL MEDICI)*
- C. Becorpi (CIMO)*

SABATO 20 NOVEMBRE

POMERIGGIO

SALA DEL PARCO

16.45 – 17.45

ASPETTI ETICI, ORGANIZZATIVI E GESTIONALI IN PS

Moderatori: U. Mengozzi, M. Ravaglia

- 16.45 Etica in medicina di Emergenza-Urgenza
U. Mengozzi
- 17.00 Informatizzazione in PS
G. Pia, J. D'Angelo
- 17.15 Presente e futuro del progetto Mattoni in PS
D. Pierluigi
- 17.30 Discussione

17.45 – 18.45

WORKSHOP

Comunicazione in Medicina d'Urgenza

Moderatore: G. Reina

Relatore: *M. Franceschetti*

SALA DELL'OROLOGIO

16.45 – 18.45

16.45 – 17.45

WORKSHOP

Pieno-vuoto

Moderatore: R. Lerza

Relatori: *F. Schiraldi, G. Guiotto*

17.45 – 18.45

WORKSHOP

Metal e Allert due sistemi a confronto

Moderatore: R. Lerza

Relatori: *G. Radeschi, M. Lesca*



SALA DEL FARO

8.30 - 10.20

SESSIONE COMUNICAZIONI ORALI

EMERGENZE-URGENZE CARDIOLOGICHE - PARTE I

Moderatori: M.A. Bressan - E.G. Ruggiero

- 8.30 Presentazione atipica di embolia polmonare: studio di coorte in una emergency department
Mei VG., Menditto VG., Mei F., Polonara S.
- 8.40 Characteristics and outcome of elderly patients admitted to the emergency department with acute cardiogenic edema treated with niv: a prospective study (ACPE study)
Piffer F., Rosti V., Maffei A., Martinoli E., Di Nardo A., Stea F., Paschetta E., Maraffi T., Monzani V., Cosentini R.
- 8.50 CPAP for acute respiratory failure in CAP and elderly: to dare or not to "wear"?
Aliberti S., Seghezzi S., Travierso C., Brambilla AM., Piffer F., Maraffi T., Morlacchi L., Monzani V., Cosentini R.
- 9.00 Prehospital treatment of acute cardiogenic pulmonary edema - CPAP (Boussignac) versus medical therapy
Morra S., Ferla L., Porta V., Bogno L., Colombo G., Radrizzani D.
- 9.10 "Non era un'embolia polmonare?" Efficacia della valutazione clinica in PS nel sospettare una T.E.P.
Parisi M., Serra S., Fanciulli AF.
- 9.20 Helmet vs. Face-mask continuous positive airway pressure in acute cardiogenic pulmonary edema: better tolerance?
Aliberti S., Piffer F., Rosti V., Bignamini A., Maraffi T., Brambilla AM., Monzani V., Cosentini R.
- 9.30 Utilità del monitoraggio telemetrico nella valutazione dei pazienti con dolore toracico in OBI: esperienza del pronto soccorso di Venezia
Torcaso G., Musumeci A., Pontoglio E., Salvagno M., Tiozzo K., Tonziello M.

SABATO 20 NOVEMBRE

MATTINO

- 9.40 Studio retrospettivo triennale sull'accuratezza del medico d'urgenza nel management del paziente con stemi
Arrigo C., Amato M., Carminati L., Crocco G., Mora A., Mosca C., Pezzotti S., Bochicchio M.
- 9.50 Caso clinico: un'embolia polmonare venuta da... Vicino
Autilio M., Pennacchio E., Ricapito M., Gaudino G., D'adamo MG., Lisanti F., Limauro S., Carbone M., Caiazza M., Maroscia D.
- 10.00 Caso clinico: uno scompenso cardiaco da causa non comune
Autilio M., Pennacchio E., Ricapito M., Gaudino G., D'adamo MG., Lisanti F., Limauro S., Sacco ML., Staffa G., Caiazza M.,
- 10.10 Stemi in pronto soccorso: indicatori di processo e di esito
Ballarino P., Altomonte F., Vergassola C., Moscatelli P.



SALA DELLO SQUERO

8.30 - 9.50

SESSIONE COMUNICAZIONI ORALI

RICERCA ED INNOVAZIONI

Moderatori: D. Coen - F. De Iaco

- 8.30 Valutazione della percezione del rischio di tromboembolismo venoso (TEV) nei reparti di medicina interna e d'urgenza della regione Lazio. Studio osservazionale. Risultati preliminari
Vincentelli GM., Alegiani F., Bologna E., De Simone M., Di Franceso L., Pirro MR., Di Veroli C.
- 8.40 La positività della troponina ultrasensibile all'ingresso in Dea come potente predittore di mortalità a breve termine
Runzo C., Vallino D., Cosseddu D., Migliardi M., Soragna A.
- 8.50 Iperglicemia in pronto soccorso
Abregal G., Bonetti R.
- 9.00 I diari di terapia intensiva: dalla ricerca all'implementazione
Romani M., Greco M., Di Florio S., Oliva A., De Luca E., D'Emilio F., Mattei M., Portis L., Galizio M.
- 9.10 Il sesso ed il gender: moda o evidenza?
Sica A., Esposito G., Esposito A., Marchitello R., Sabatini P., Magnanti M.
- 9.20 L'impiego di unmanned aerial vehicle (UAV) come first responder in un mass disaster
Matassi D.
- 9.30 3 sistemi di irrigazione di ferite a confronto
Paolillo C., Nieddu MG.
- 9.40 Comunicazione tramite la pittura in area emergenza. L'esperienza del policlinico Tor Vergata di Roma
De Andreis G., De Angelis F., Cardoni E., Romani M., Infante A., Visconti G., Galizio M.

SALA DELLO SQUERO

9.50 - 10.10

SESSIONE COMUNICAZIONI ORALI

EMERGENZE-URGENZE METABOLICHE

Moderatori: D. Coen - F. De Iaco

- 9.50 Confronto fra l'approccio di Stewart e quello tradizionale nell'identificazione dei disordini acido base metabolici in pazienti critici nel dipartimento d'emergenza
Antro C., Merico F., Quercia A.
- 10.00 Iperkalemia: case report
De Falco F., Violante G., Di Buono G., Russo G., Esposito G., La Marca C.

SESSIONE COMUNICAZIONI ORALI

EMERGENZE-URGENZE CARDIOLOGICHE - PARTE II

Moderatori: A. Conti - M. Lanigra - P. Vitolo

- 10.45 Dosaggio della Copeptina nel rule-out del dolore toracico in DEA e suo valore predittivo di ischemia miocardica inducibile sotto sforzo
Bardini M., Cipriano A., Bertini A., Leoli F., Toneatti S., Olivieri L., Casa S., Canini P., Michelina L., Santini M.
- 10.55 Confronto tra cardioversione elettrica e farmacologica nella fibrillazione atriale < 48 ore: studio clinico randomizzato
Bellone A., Etteri M., Vettorello M., Maino C., Mariani M., Minelli C., Natalizi A., Rampoldi A., Gini G., Colombo L.
- 11.05 Il dolore toracico al triage - studio retrospettivo sull'appropriatezza nell'attribuzione del codice di priorità al triage con l'ausilio di una scala di valutazione
Bozzi F.
- 11.15 Valutazione iniziale del medico al DEA nel paziente con transitoria perdita di coscienza: risultati di uno studio osservazionale condotto nel mondo reale di un grande ospedale
Chisciotti VM., Pepe G., Riso M., Grifoni S., Morrione A., Rafanelli M., Brunetti MA., Tesi F., Marchionni N., Ungar A.
- 11.25 Può la Clearance del lattato guidare la terapia nell'insufficienza cardio-respiratoria acuta?
Cimini C., Di Conza P., Santoro A., Guiotto G., Masarone M., Caianiello C., Ruggiero EG., Focillo G., Caiazza I., Casaburi C.
- 11.35 Disturbi respiratori nel sonno ed aritmie cardiache
De Falco F., Lembo LM., Sica A., Russo G., Esposito G.
- 11.45 Correlazione tra lung comet score e scambi gassosi in pazienti con edema polmonare acuto
Di Conza P., Cimini C., Castellano G., D'urso R., Esposito R., Caruso F., Verrengia M., Martone A., Coppeta D.
- 11.55 Trombolisi d'urgenza durante RCP in IMA ed EP: due casi clinici
Frings S., Corrà S., De Giorgi F., Wenin H., Bonsante F., Zatelli M.



- 12.05 **Sindrome iperadrenergica in un trentacinquenne: non sempre cocaina**
Gianni R., Furi E., Giannasi G., Attanasi F., Lavacchi A., Lorenzi MB., Gallo A., Bertini L., Bagnoli L.
- 12.15 **Predictive value of NT-PROBNP for cardioversion in new onset atrial fibrillation**
Gilardi E., Buccelletti F., Marsiliani D., Carroccia A., Gentiloni-Silveri N., Franceschi F.
- 12.25 **Prevalenza di ritmo sinusale e profilassi antitrombotica nei pazienti trattati in pronto soccorso per fibrillazione atriale**
Guzzetti S., Fundarò C., Galli A., Paglia S., Colombo S., Rovellini A., Colombo L., Monzani V., Coen D.
- 12.35 **Ruolo dell'ecocardiografia da stress nel percorso diagnostico del dolore toracico nel dipartimento di emergenza e accettazione: valutazione dei fattori predittivi di ischemia**
Innocenti F., Lazzaretto D., Vicidomini S., Bianchi S., Pecchioni S., Guerrini E., Bigiarini S., Pini R.
- 12.45 **La sindrome di WPW a proposito di un caso**
Megali M., Mazzuca A., Caglioti D., Putorti' C.
- 12.55 **Predictive factors of early conversion to sinus rhythm in patients with recent-onset atrial fibrillation in the emergency department**
Menditto VG., Morichi V., Salvi F., Caraceni D., Nicolini E., Franchini S., Polonara S.
- 13.05 **Dosaggio dei peptidi natriuretici in pronto soccorso: 2 anni di esperienza**
Minora T., Ascoli P., Marino P.
- 13.15 **DCC Versus cardioversione farmacologica della FAP: minore incidenza di recidive a lungo termine**
Pugliese F.R., Paglia F., Celestini A., Livoli D., Revello A.

SABATO 20 NOVEMBRE

MATTINO

SALA DELLO SQUERO

10.45 - 13.05

SESSIONE COMUNICAZIONI ORALI

EMERGENZE-URGENZE INFETTIVOLOGICHE

Moderatori: G.C. Avanzi - C. Giuffrida

- 10.45 L'importanza dell'Ega per lo studio dell'iperlattatemia in pronto soccorso
Prattico' L., Belloni E., Sarpi A., Del Prato A., Del Prato C.
- 10.55 Acidosi lattica severa in corso di sepsi responsiva a Tiamina
Biancardi M., Bassoni MS., D'agostino B., Mazzarri A., Marletta F.
- 11.05 Verso una EGDT non invasiva nel trattamento in PS del paziente con shock settico
Cazzaniga M., Vaccaro A., Cortellaro F., Ferrazzi D., Galbiati F., Mellace L., Paglia S., Vincenti F., Contro E., Coen D.
- 11.15 Una diagnosi mancata, forse impossibile, in pronto soccorso
Maggio E., Corsini F., Castagna E., Migliore E., Bracco C., Morgillo T., Ricca M., Serra D., Lauria G., Tartaglino B.
- 11.25 Un caso di pancreatite acuta
Ferrante L., Facchini D., Cutilli R., Pagnanelli A.
- 11.35 SDR. da "iperinfezione" da *Strongyloides Stercoralis*
Galvan S., Ramon L., Favaro A., Beltrame A., Scaldaferrri L., Causin F.
- 11.45 Derivazione e validazione di due nuovi score prognostici per il paziente con sepsi grave/shock settico (SS/SS) in DEA
Giannazzo G., Luzzi M., Guerrini E., Tola F., Becucci A., Grifoni C., Donati M., Bondi E., Peyman N., Grifoni S.
- 11.55 Immunoprofilassi passiva
Cavazza M., Giostra F., Ferrari R., Lari F.
- 12.05 Valore prognostico della concentrazione di lattato sierico nei pazienti affetti da sepsi severa e shock settico
Guerrini E., Innocenti F., Bianchi S., Del Taglia B., Lazerretti D., Pini R.
- 12.15 Valore prognostico di età, comorbilità e gravità della malattia nella prognosi della sepsi severa e dello shock settico in terapia subintensiva
Innocenti F., Guerrini E., Bianchi S., Vicidomini S., Coppa A., Piazza S., Pini R.



- 12.25 Esperienza dell'uso della procalcitonina in un reparto di medicina d'urgenza
Sigheri C., Lanzara S., Tripodi A., Carmenini E., Pitucco G., Lentini P., Galdenzi R., Centi M., Gozzo ML.
- 12.35 Crioglobulinemia mista: una possibile emergenza medica nel paziente HCV positivo
Migliore E., Castagna E., Dutto L., Bracco C., Maggio E., Serra D., Poggi A., Corsini F., Tartaglino B.
- 12.45 Allarme H1N1 in medicina d'urgenza
Pagnucco S., Cogo S., De Nardi T., Claut A., Morello D., Martinuzzi K.
- 12.55 Disfunzione miocardica acuta nella sepsi grave
Vicidomini S., Innocenti F., Bianchi S., Guerrini E., Lazzaretti D., Tassinari I., Pini R.

 SALA DELLO SQUERO

13.05 - 13.25

SESSIONE COMUNICAZIONI ORALI

MEDICINA DELLE CATASTROFI

Moderatori: G.C. Avanzi - C. Giuffrida

- 13.05 12 gennaio 2010: emergenza Haiti- intervento del gruppo chirurgia d'urgenza Pisa
Martino C., Arcidiacono G., Battini A., Bagnato C., Filidei F., Zocco G., Crocetti G., Diricatti G., Bianchi L., Montanaro F., Nepi A., Evangelista G.
- 13.15 Megaemergenze: risposta operativa del pronto soccorso di Padova
Mengardo M., Judet S.

SESSIONE COMUNICAZIONI ORALI

EMERGENZE-URGENZE CARDIOLOGICHE - PARTE III

Moderatori: G. Evangelisti - S. Grifoni

- 14.30 Studio retrospettivo sull'efficacia dei farmaci antiaritmici nella fibrillazione atriale persistente in P.S.
Paterno' V., Capodiecì E., Di Chiara C., Fatta A., Ferrara P., Cassara' G., Raccuglia E., Sesti E., Volpe V., Squatrito R.
- 14.40 Catheter-related atrial thrombosis in a patient with recent cerebral haemorrhage: to treat or not to treat?
Pengo MP., Semplicini AS.
- 14.50 Caso clinico: una patologia insospettabile
Sacco ML., Pennacchio E., Ricapito M., Gaudino G., D'adamò MG., Lisanti F., Limauro S., Genzano LR., Martorano M., Autilio M.
- 15.00 Tempi di permanenza in pronto soccorso dei pazienti con fibrillazione/flutter atriale
Pistorello M., Calabrò ML., Fabiano N., Menegazzo C., Belvederi G.
- 15.10 Fattibilità e sicurezza della procedura di cardioversione elettrica della fibrillazione atriale in pronto soccorso ed in osservazione breve intensiva senza l'ausilio dell'anestesista
Termini S., Pagliei M., Melillo M.
- 15.20 Cardioversione elettrica: primo approccio alla fibrillazione atriale parossistica in emergenza
Susi B., Tripicchio I.
- 15.30 Considerazioni sulla diagnosi di embolia polmonare in pronto soccorso: l'esperienza del policlinico di Modena
Vinci G., Pezzuto G., Colantoni A., Bettelli M., Lettini M., Moscara G., Vezzani V., Chiurlia E., Fire E., Tovani G.



SALA DEL FARO

15.50 - 16.20

SESSIONE COMUNICAZIONI ORALI
EMERGENZA URGENZA TERRITORIALE
Moderatori: G. Evangelisti - S. Grifoni

- 15.50 Analisi elettrocardiografica e outcome della defibrillazione extraospedaliera
Guzzetti S., Vicenzi A., Gidaro A., Bassani T., Vettorello M., Porta A.
- 16.00 Sottostima della centrale operativa: quale sistema paracadute?
Pappagallo S., Gerardi R.
- 16.10 Protocollo per il trattamento del dolore durante il soccorso territoriale
Peressini E., Pagnutti D., Ridolfi R.

SABATO 20 NOVEMBRE

POMERIGGIO

SALA DELLO SQUERO

14.30 - 15.50

SESSIONE COMUNICAZIONI ORALI

EMERGENZE-URGENZE GASTROENTEROLOGICHE

Moderatori: S. La Spada - F. Stea

- 14.30 Episodio di rabdomiolisi conseguente ad attività sportiva occasionale (spinning)
Cerchione GC., Montomoli MJ., Gadaeva GD., Crociani GC., Pavel PC.
- 14.40 Efficacia dell'impiego di RFVIIA (Novoseven) combinato con embolizzazione arteriosa in un caso di emorragia spontanea della parete addominale in paziente affetto da emofilia a grave con inibitore ad alto titolo
Giorgi-Pierfranceschi M., Tagliaferri A., Quintavalla R., Imberti D., Arbasì M., Montini E., Orlando S.
- 14.50 Gestione rischio clinico in pronto soccorso: ruolo della ecografia nelle coliche addominali
Dell'Aquila P., Baffari M., Balzano T., Binetti M., Grassi D., Morano C., Scarfiello S., Stea F.
- 15.00 Le gastrectasie in medicina d'urgenza e pronto soccorso
Berri A., Altomonte F., Canaletti M., Ballarino P., Bellezza C., Moscatelli P.
- 15.10 Utilità della paracentesi diagnostica in urgenza nel paziente cirrotico ascitico
Cimmino G., Crispino P., Schiava A., Minervini G., Tripodi B., Larocca M., Vallefuoco D., Maione L., Barone A., Barone F.
- 15.20 Corpi estranei ritenuti endorettali. Nostra esperienza
Fabiano N., Calabrò ML., Pellegrini A., Belvederi G.
- 15.30 Il trattamento in urgenza delle crisi emorroidarie
Fabiano N., Calabrò ML., Pellegrini A., Pistorello M., Belvederi G.
- 15.40 La pancreatite acuta: il complesso ruolo del pronto soccorso nell'ospedale per intensità di cure
Pepe G., Vanni S., Grifoni S.



SALA DEL FARO

16.45 - 17.45

SESSIONE COMUNICAZIONI ORALI
EMERGENZE URGENZE NEUROLOGICHE

Moderatori: R. Recupero - B. Susi

- 16.45 Dissecazione bilaterale dei vasi sovraortici, presentazione di due casi clinici e nostra esperienza diagnostica con ultrasuoni in PS
Brianti V., Fiorini R., Guarneri D., Rastelli G.
- 16.55 La trombolisi sistemica nell'ictus ischemico acuto nel paziente con età superiore a 80: esperienza in UO di medicina d'urgenza ospedale Santa Maria Annunziata Firenze nell'ambito dello studio FARM65KNKY
Bruscoli M., Burberi F., Bigazzi B., Rosselli A.
- 17.05 Management del paziente con stroke acuto candidabile a procedure di riperfusione: la realtà negli ospedali di Lanciano e Vasto
Capporrella A., Sardellone A., Marrone V., Giusti A.
- 17.15 Diplopia acuta nel dipartimento di emergenza: ruolo della clinica e della tomografia computerizzata nella identificazione della eziologia
Grifoni S., Nazerian P., Tarocchi C., Vannucci N., Pepe G., Vanni S., Curcio M., Rizzo M.
- 17.25 La vertigine in pronto soccorso
Pepe G., Fedeli L., Squillante R., Vanni S., Nazerian P., Grifoni S.
- 17.35 Percorso "stroke care" dell'ospedale S. Maria degli Angeli di Pordenone
Stefanon C., Moscariello F., Pontoni E., Bortolotti P.

SESSIONE COMUNICAZIONI ORALI

EMERGENZE RESPIRATORIE

Moderatori: A. Bertini - R. Cosentini

- 16.45 "Urgency of lienal origin" in gravidanza. Una rara sindrome ad alto rischio fatale
Giannasi G., Cecchini P., Torrini M., Di Chicco M., Lavacchi A., Furi E., Adriani P., Abdullai M., Gianni R., Bagnoli L.
- 16.55 Ottimizzazione delle impostazioni di ventilazione non invasiva mediante analisi delle curve generate dal ventilatore nei pazienti con BPCO riacutizzata
Bellone A., Berruti V., Bonetti C., Clerici D., Gini G., Etteri M., Natalizi A., Nessi I., Rampoldi A.
- 17.05 Trattamento in pronto soccorso dell'insufficienza respiratoria acuta: il ruolo della ventilazione meccanica non invasiva a pressione positiva nel mondo reale della quotidiana pratica clinica
Ferrari R., Giostra E., Rizzoli D., Cavazza M.
- 17.15 Caratteristiche cliniche della presentazione al pronto soccorso dell'asma bronchiale riacutizzato
Ferrari R., Giostra E., Agostinelli D., Cavazza M.
- 17.25 Helmet Continuous Positive Airway Pressure vs Oxygen Therapy to Treat Severe Acute Respiratory Failure in Pneumonia: Preliminary Data of a Randomized, Controlled Trial
Piffer F., Seghezzi S., Brambilla AM., Travierso C., Aliberti S., Monzani V., Maraffi T., Cosentini R.
- 17.35 Real life niv use in Acpe: preliminary results of a multicentric study on the treatment of Acpe in the emergency department
Travierso C., Petrelli G., Voza A., Furlan F., Martinoli E., Minnelli C., Maraffi T., Seghezzi S., Brambilla AM., Aliberti S.



SALA DELL'ANFITEATRO

8.30 – 10.15

TROMBOEMBOLIA POLMONARE

Moderatori: G. Carbone, A. Di Grande

- 8.30 La stratificazione del rischio nel paziente con embolia polmonare
G. Agnelli
- 9.00 Ecografia solo nel paziente in shock?
R. Copetti
- 9.30 Strategia terapeutica
S. Grifoni
- 9.50 Discussione
- 10.15 **Coffee Break**

SALA DEL TEMPIO 1

8.30 – 10.15

8.30 – 9.15

WORKSHOP

How to prepare and publish a scientific paper

Moderatore: R. Petrino

Relatore: C. Graham

9.15 – 10.00

WORKSHOP

How to read a scientific paper

Moderatore: F. Schiraldi

Relatori: M. Fallani, R. Ferrari

10.00 – 10.45

WORKSHOP

Up date su SCA

Moderatore: C. Tassi

Relatore: M. Scherillo

DOMENICA 21 NOVEMBRE

MATTINO

SALA DEL TEMPIO 2

8.30 – 10.30

ASPETTI EMERGENTI NELL'ATTIVITA' DEL MEDICO D'EMERGENZA-URGENZA

Moderatori: A. Arru, M. Pagliei

- 8.30 Cefalea in PS
G. Cervellin
- 9.00 Aspetti medico-legali in PS
M. Zagra
- 9.30 Droghe e alcool: emergenza nell'emergenza
S. Kustatcher
- 10.00 La morte cardiaca improvvisa
V. Natale
- 10.15 La comunicazione dell'evento luttuoso in Pronto Soccorso
R. Recupero
- 10.30 Discussione
- 10.45 **Coffee break**

SALA DELLA FONTANA – SALA DEL LAVATOIO – SALA DEL PORTO 10.30 – 13.00

MEDIGAS
LEARNING CENTER SULLA VENTILAZIONE NON INVASIVA
Responsabile del corso: G. Carbone

MEDIVAL
LEARNING CENTER SULL'OSSIGENOTERAPIA
Responsabile del Corso: P. Groff



SALA DELL'ANFITEATRO

10.45 - 14.00

NEWS NELLE LINEE GUIDA PER LA GESTIONE DI ARRESTO E PERIARRESTO

Moderatori: A.M. Ferrari, M. Chiesa

- 10.45 Up date BLS e ACLS
P. Vitolo
- 11.05 Up date in PALS
V.M Nadkarni
- 11.25 Research in CPR
Wei Jie
- 11.45 Strategies after CPR
R. Sbrojavacca
- 12.05 SIMEU and SIMEUP Educational and Training Program
G. Messi
- 12.25 Discussione
- 12.45 Compilazione questionari e verifica di apprendimento
- 13.10 Presentazione e premiazione dei migliori poster e comunicazioni orali
- 13.30 **CERIMONIA CONCLUSIVA**

SALA DEL TEMPIO 1

10.45 - 12.45

- 10.45 – 11.30
WORKSHOP
Heart-lung interactions
Moderatore: F. Schiraldi
- Relatore: *D. Payen*
- 11.30 – 12.15
WORKSHOP
A great professional future in EP
Moderatore: R. Petrino
- Relatore: *S. Cantril*

SESSIONE POSTER

VENERDI' 19 NOVEMBRE 2010

Poster discussion: Venerdì 19 novembre da ore 13.30 a ore 14.30

PERCORSI CLINICO ASSISTENZIALI

Moderatori: C. Deiana - L. Gelati - S. La Spada - M.P. Saggese

- 1 Il paziente fragile in pronto soccorso: una rete per sostenerlo
Altomonte F., Petrini M., Riccardi G., Di Silverio B., Bramante L., Pinna M., Moscatelli P.
- 2 Ruolo del dipartimento di emergenza dell'azienda USL 4 di Prato nel percorso diagnostico-terapeutico-assistenziale (PDTA) dello scompenso cardiaco
Baldini A., Cecchi E., Fiusti R.
- 3 Il cittadino e l'utilizzo dei sistemi di emergenza: vere urgenze o incongrue conoscenze?
Marasco R., Bertuzzi A.
- 4 Assistenza infermieristica al paziente con ventilazione meccanica non invasiva a pressione positiva (NIMV)
Ciola P., Summa D., Santarsiero V., Satriano S., Del Gaudio M., Langone A., Latronico F., Mecca P., Palermo A., Coiro ML.
- 5 Ipertensione arteriosa al pronto soccorso: interazione con il centro specialistico di riferimento
Cipriano A., Rotiroti G., Leoli F., Bardini M., Bertini A., Magagna A., Viridis A., Ghiadoni L., Taddei S., Santini M.
- 6 La gestione dell'anziano in pronto soccorso: esperienza del policlinico di Modena
Colantoni A., Bettelli M., Callegaro A., Fire E.
- 7 Un nuovo caso di coagulazione intravascolare disseminata con le caratteristiche della porpora trombotica trombocitopenica: un giovane con una sindrome fatale fulminante
De Marco F., Facchini D., Pignata D., Brandimarte F., Ruggieri MP., Fabi F., Cerqua G.
- 8 Dal sintomo alla diagnosi... Ma non sempre, il tranello della colica renale
Facchini D., De Marco F., Pignata D., Fanfarillo F., Ruggieri MP., Fabi F., Cerqua G.
- 9 Dress Syndrom: realtà rara o misconosciuta? Descrizione di un caso clinico
Crocco PG., Ferruzzi AM., De Roberto M., Crocco PG., Sessa G., De Vita G.
- 10 Processo decisionale ed errori in medicina d'urgenza: uno strano scompenso cardiaco
De Roberto M., Ferruzzi AM., Crocco PG., Memoli M., Pecoraro L.



- 11 La documentazione infermieristica per facilitare la continuità assistenziale tra ospedale e territorio
Gallo R., Galletti C., Rega ML.
- 12 Un carcerato un po' speciale
Geraci F., Salvadeo S., Guarnone R., Sali C., Parmigiani A., Guglielmana B., Bressan M.
- 13 Gestione del paziente con sincope in pronto soccorso (PS): analisi della realtà attuale e prospettive future
Geraci F., Passoni N., Geniere Nigra S., Ceresa I.F., Salvadeo S., Evangelisti G., Bressan M.A.
- 14 Ruolo dell'infermiere di pronto soccorso nel trattamento acuto del paziente con ictus ischemico: l'esperienza dell'IRCCS ospedale San Raffaele
Gianelle N., Romagnoli S., Liso F., Negri F., Mori M., Di Padova E., Malagnini F.
- 15 I cambiamenti causati dall'introduzione del triage modello Lazio (TML) nel pronto soccorso di Rieti: proposta di un modello organizzativo per il passaggio delle consegne infermieristiche
Giraldi F., Paniconi F.
- 16 Progetto "Pronto Soccorso-OBI-RSA" per assistenza al paziente anziano con problematiche socio sanitarie
Guido G., Robba F., Barbero M., Balocco W., Riccardi A., Guido G., Lerza R.
- 17 Il dolore in pronto soccorso: progetto di fattibilità per una gestione al triage
Juricich Z., Busato C., Calza L., Dal Zotto R., Vido P., Maifreni ML., Chiesa M.
- 18 L'esclusione della Trombosi Venosa Profonda senza l'ausilio del dimero-D presso il Pronto Soccorso di Udine
Mariotti B., Barboni E., Lizzio S., Paolillo C., Mazzoran L., Sbrojavacca R.
- 19 Gestione infermieristica del dolore acuto in dipartimento di urgenza-emergenza proposta operativa
Mengardo M., Capra A.
- 20 Percorso aziendale per la gestione ed il trattamento del paziente con scompenso cardiaco
Mule' P., Cosentino E., Rinaldi ER., Taglioni M., Cavazza M.
- 21 Donazione delle cornee. L'esperienza del policlinico Tor Vergata di Roma
Romani M., Di Florio S., De Andreis G., Galizio M.
- 22 Percorsi differenziati all'interno del PS per ottimizzare l'interfaccia territorio-ospedale dei pazienti geriatrici
Piasentin G., Orsi O., Bellamoli C.

SESSIONE POSTER

- 23 Trauma cranico minore nei pazienti con età superiore a 65 anni. La TC è sempre necessaria?
Riccardi A., Frumento F., Guidido G., Minuto P., Lerza R.
- 24 Uno sguardo possibile. I casi di violenza al pronto soccorso dell'ospedale Galliera: entità del fenomeno e caratteristiche qualitative
Roccati V., Cremonesi P., Zanella F.
- 25 La salute degli immigrati e il ricorso ai servizi sanitari: la ricerca e l'intervento al pronto soccorso dell'ospedale Galliera
Roccati V., Cremonesi P., Vigna S., Sartini M.
- 26 "Donna vittima di violenza: verso una competenza multidimensionale; l'esperienza del policlinico di Tor Vergata di Roma"
De Angelis F., Greco M., Romani M., Amatuzzi V., Cappitella C., Cioe' F., De Andreis G., Di Florio S., Kassymova I., Galizio M.
- 27 Profilo di assistenza alle donne vittime di violenza. Un'esperienza di rete nella zona territoriale 4 di Senigallia, ASUR Marche
Sbriscia Fioretti E., Greganti S., Tarsi G., De Bellis I., Seri S.
- 28 Triage e post-triage: esperienza di un pronto soccorso di primo livello
Tellini S., Colzi S., Francesconi L.
- 29 Embolia polmonare acuta: mortalità, stratificazione prognostica e ricerca di nuovi fattori di rischio in pazienti sintomatici valutati nell'unità operativa di pronto soccorso
Tomaello L., Mariani F., Fortunato M., Marinosci A., Spessot M.
- 30 Dolore toracico: dal triage all'OBI
Trevisan F., Barin M.
- 31 I fast track in pronto soccorso dell'azienda ospedaliera di Padova
Zaggia V.



RICERCA ED INNOVAZIONI

Moderatori: D. Coen - C. Prevaldi

- 32 Appropriatezza del triage modello Lazio; confronto primo trimestre 2008 e primo trimestre 2010, presso il pronto soccorso policlinico Tor Vergata di Roma
Amatuzzi V., De Andreis G., Romani M., Fanicchia E., Calvitti A., Cunti P., De Angelis F., Santandrea A., Di Giacobbe A., Innamorati R., Susi B.
- 33 L'infermiere facilitatore della comunicazione in pronto soccorso: l'esperienza del policlinico Tor Vergata di Roma
Alonzi S., De Andreis G., Romani M., Galizio M.
- 34 NGAL e danno renale acuto in condizioni d'emergenza: correlati clinico-laboratoristici
Anzaldi M., Martines F., Trovato GM., Noto P., Toro S., Geraci MA., Gliozzo BM., Sidoti MH., Santoro C., Carpinteri G.
- 35 Fentanyl endonasale nel trattamento del dolore da colica renale acuta: studio clinico randomizzato
Bellone A., Eteri M., Frigerio G., Berruti V., Bonetti C., Clerici D., Gimi G., Maino C., Mariani M., Minelli C.
- 36 La rete hub & spoke: analisi e proposte di miglioramento
Bonfini R., Maira E., Meligeni F.
- 37 Ruolo della copeptina sierica nell'esclusione dell'infarto acuto del miocardio (dati preliminari)
Guarino M., Paladino F., Bertone C., Carannante M., Ruggiero B., Grillone R., Contina A.
- 38 Il traduttore di google puo essere un utile e gratuito strumento nella pratica clinica di un pronto soccorso
Tenci A., Piasentin G., Postorino A., Pavan S., Festini M., Meneghelli R., Leardini N., Chiovetto S., Orsi O.

SESSIONE POSTER

FORMAZIONE

Moderatori: C. Barletta - L. Gelati

- 39 Ultrasonografia e Nursing infermieristico in pronto soccorso (PS)
Dell'Aquila P., Loiacono G., Mallardi C., Melodia R., Pozzessere P., Catalano L., Stea F.
- 40 Razionalizzazione e ottimizzazione nel trasferimento dei pazienti in ambulanza
Gaspari Pellei M., D'Incà P.
- 41 La didattica interattiva video-mediata come metodo di insegnamento-apprendimento delle nozioni di primo soccorso non solo per il personale sanitario, ma anche per la popolazione "laica": un modello sperimentato dal gruppo istruttori emergenza sanitaria
Previanti R., Callegari A., Guizzardi L., Sighinolfi D., Trazzi A., Vitali E., Melandri R.

CLINICAL RISK MANAGEMENT

Moderatori: C. Barletta e P. Moscatelli

- 42 Indagine retrospettiva sull'arresto cardiaco intraospedaliero nell' "Ospedale Madonna delle Grazie" di Matera
Caffarelli A., Pace M.
- 43 Tecniche di comunicazione per il miglioramento della relazione medico-paziente in pronto soccorso
Barchetti M., Soli A., Rosi S., Ciuffreda A., Gottardi E.
- 44 Gestione rischio clinico in pronto soccorso: ruolo della ecografia nelle ferite lacero-contuse
Dell'aquila P., Angelillo V., Carofiglio F., De Ruvo P., Incantalupo F., Stea F.
- 45 L'infermiere forense in medicina d'urgenza e pronto soccorso
Dellepiane A., Moscatelli P.
- 46 L'ospedale interculturale
Disero' L.
- 47 Lettura di un caso clinico secondo la teoria di Reason
Sica A., Accardo E., De Falco F., Russo G., Sforza S., Esposito G.



EMERGENZE-URGENZE NEUROLOGICHE

Moderatori: A.M. Ferrari - A. Soragna

- 48 Paraparesi atipica in paziente con Mixoma atriale
Daviddi F., Romboli B.
- 49 Implementazione di un modello telematico per la gestione dello stroke in una rete integrata "Hub & Spoke"
Bonetti S., Poli M., Benenati A.
- 50 Cefalea e Ptosi palpebrale sinistra con elevati valori pressori: emergenza o urgenza ipertensiva?
Pepe G., Squillante R., Fedeli L., Vanni S., Rizzo M., Vannucci N., Grifoni S.
- 51 Trombolisi con T-PA nell'ictus ischemico. Esperienza iniziale dell'ospedale SS Giovanni e Paolo di Venezia
Musumeci A., Tonon A., Palestini C., Menon F., Pontoglio E., Torcaso G., Paladin F., Alzetta M.
- 52 Urgenza ipertensiva o insolita presentazione di sindrome neurologica?
Molino G., Noto G., Pagano P., Pino S.
- 53 Infarto midollare spinale
Mangiatordi F., Trotta C., Cavallera PF., Pugliese PV., Laquale P.
- 54 Tetano cefalico: caso clinico
Furlan F., Taglietti MV., Truci G., Moiola L., Rossi P., Comi G., Carlucci M.
- 55 Uno strano caso di stroke
Camajori Tedeschini R., Ruggiano G., Bribani A., Rosselli A.
- 56 Percorso stroke: esperienza infermieristica della medicina d'urgenza (MU) di Pordenone
Cogo S., Pagnucco S., Martinuzzi K., De Nardi T., Claut A., Moret E., Posocco S., Morello D., Margin C., Cozzutti A.

SESSIONE POSTER

GESTIONE DEL TRAUMA

Moderatori: A. Fabbri - C. Menon

- 57 Un caso clinico di frattura sternale da trauma indiretto
Urso DL., Formaro L., Vincenzo D.
- 58 Scheda paziente di pronto soccorso e bilancio lesionale: strumento per la continuità assistenziale e la raccolta dati
Tacconi TC., Monesi MA., Stefanelli SA., Ferrari FP.
- 59 Gestione clinica del trauma splenico nel paziente emodinamicamente stabile
Tolari S., Di Stefano D., Mirarchi G., Palla A., Vignali C., Milletti S.
- 60 Un insolito caso clinico: la frattura del processo stiloideo del temporale da incidente domestico
Polo F., Peralta G., Pitzus F., Ganau C., Arru A.
- 61 Il met score come strumento per la stratificazione prognostica dei pazienti ricoverati in UTI ed HDU dal Dea
Ruggiano G., Camajori Tedeschini R., Rosselli A.
- 62 L'utilizzo della ventilazione meccanica non invasiva nel trauma toracico chiuso: la nostra esperienza clinica
Castelli M., Para O., Grazzini M., Vannucchi V., Zerini M., Pieralli F., Mancini A., Luise F., Nozzoli C.
- 63 Percorso diagnostico nel trauma in gravidanza
Gaspari Pellei M., Amorico M.G., Manca A., Bucciarelli M., Vecchi S., Franchina M., Mollo F., Luciani A., Morselli S., Giovanardi D.
- 64 Corpo estraneo nel mediastino anteriore
Larocca M., Barone F., Barone N., Cimmino G., Maione L., Vallefucio DM., Minervini G., Crispino P., Tripodi B., Schiava S., Colarusso D.
- 65 Ottimizzare la profilassi antitetanica in pronto soccorso: risultati dell'introduzione di un protocollo per la determinazione rapida dello stato immunitario antitetanico
Palumbo M., De Iaco F., Ferrari P., Rocchi L., Acquarone L., Fichera S., Licenziato M., Garibbo M., Ferlito S.
- 66 How i do it: l'emostasi difficile
Piasentin G., Golini G., Cerasuolo L., Bonaldi E., Orsi O.
- 67 How i do it: una soddisfacente chiusura delle ferite a lembo
Orsi O., Piasentin G., Golini G., Cerasuolo L.



- 68 Esempio gestionale di trauma toracico grave fra territorio e pronto soccorso
Belvederi G., Berera T., Bonanome A., Pellegrini A., Calabro' ML., Belvederi G.
- 69 Approccio diagnostico terapeutico al paziente con dissecazione aortica acuta post traumatica
Borella L., Farneti F., Galvan S., De Piccoli N., Darisi T., Causin F.
- 70 Ecofast. Attenzione ai falsi negativi!!!
Bribani A., Fiorentino F., Capanni M., Camajori R.

EMERGENZE-URGENZE RESPIRATORIE

Moderatori: G. Ferrari - A. Purro

- 71 Indice multiparametrico per la valutazione prognostica in urgenza dei pazienti con sospetta embolia polmonare
Talarico F., Orlando Settembrini L.
- 72 Utilizzo della ventilazione non invasiva nei reparti di degenza non intensivi
Tacconi C., Monesi A., Ferrari P.
- 73 SDPE (Scuba Diving - Related Pulmonary Edema): una patologia subacquea poco nota
Tovani G., Bastreri A., Castagna R., Sirianni L., Praticco' L., Belloni E., Del Prato A.
- 74 Indagine conoscitiva osservazionale riguardante l'utilizzo delle metodiche di ventilazione meccanica noninvasiva nei dipartimenti di emergenza in Italia: la situazione in Emilia Romagna
Farina G., Ferrari R., Lari F., Voza R., Bragagni G., Cavazza M., Di Battista N.
- 75 Tracheotomia percutanea dilatativa: l'esperienza della medicina d'urgenza di Latisana
Guglielmo N., Esposito W., Fantin O.
- 76 Chest Pain Score - prove di accuratezza al triage in pronto soccorso
Mazzoni T., Cozzani P., Rossi A., Tovani G., Del Prato C.
- 77 Assistenza infermieristica nel paziente sottoposto a trattamento con CPAP in pronto soccorso - interfacce a confronto
Mazzoni T., Tovani G., Praticco' L., Belloni E., Del Prato A., Del Prato C.
- 78 Gestione del PNX spontaneo con assistenza ecografica in emergenza
Rosi S., Barchetti M., Parise A., Totaro L., Fiorini M., Gottardi E.
- 79 Uno strano caso di dispnea. Il paziente dispnoico va sempre messo seduto? La sindrome platipnea-ortodeoxia
Scaldefferri L., Daniotti A., Rella E., Fiorotto A., Borella L., Causin F.

SESSIONE POSTER

- 80 Polmoniti e CPAP: esperienza infermieristica di una medicina d'urgenza
Cogo S., Pagnucco S., De Nardi T., Claut A., Pososcco S., Margin C.
- 81 Infezione da Legionella Pneumophila: non solo polmonite...
Tiscione V., Di Giacomo Russo G., Pardo F., Carbone M., Di Sarno R., Tiscione V.
- 82 Il ruolo dell'ecografia toracica, nell'esperienza di pronto soccorso
Eretta C., Ricci B., Rota A., Calvi G., Cevasco L., Tulimiero L., Lombrosi M., Grosso M., Meritato P., Maritato F.
- 83 Utilizzo dell'ultrasonografia nella diagnosi differenziale di dolore pleurico: casi clinici
Brianti V., Bortesi ML., Guarneri D., Rastelli G.
- 84 Embolia polmonare in medicina d'urgenza - studio osservazionale di 70 casi
Mazzarri A., Biancardi M., Dacco' R., Lattarulo P., Marletta F.
- 85 Uso della ventilazione meccanica non invasiva in una unità operativa di medicina d'urgenza
Pitucco G., Carmenini E., Lanzara S., Tripodi A., Centi M., Galdenzi R., Lentini P., Sighieri C.
- 86 Dispnea DNDD, appendicite, oppure trombosi venosa portale acuta?
Borri A., Ferrario LV., Borri A., Tomajer V., Mauri S., Carlucci M.



EMERGENZE-URGENZE GASTROENTEROLOGICHE

Moderatori: R. Lerza - V. Procacci

- 87 Una rara causa di Melena: Mucormicosi gastrica erroneamente interpretata come adenocarcinoma
Comelli I., Bosi S., Caruana P., Calzetti C., Cervellin G.
- 88 La paracentesi evacuativa un'urgenza nel paziente cirrotico con ascite refrattaria
Cimmino G., Colarusso D., Minervini G., Tripodi B., Schiava A., Larocca M., Barone A., Vallefucio D., Maione L., Barone F.
- 89 Sanguinamento digestivo da fistolizzazione secondaria aorto-enterica
Laquale P., Mangiatordi F., Cavallera PF., Pugliese PV., Antonicelli DS., Trotta C., Lorusso F.
- 90 Voluminoso prolasso del retto Sigma
Larocca M., Barone F., Barone N., Cimmino G., Maione L., Vallefucio DM., Minervini G., Crispino P., Tripodi B., Schiava S., Colarusso D.
- 91 Colica renale o neoplasia?
Leonardi F., Barchetti M., Totaro L., Pistoni F., Mazzeu I., Parise A.
- 92 Un difficile dopopranzo: ascesso pancreatico da perforazione gastrica da corpo estraneo - case report
Manuzzi C., Rosa D., Morri A., Mussoni L.
- 93 Emofilia acquisita idiopatica in età geriatrica : descrizione di un caso clinico
Crocco PG., Ferruzzi AM., De Roberto M., Tufano N., De Angelis S., Vitola N.
- 94 Ematomi extraperitoneali spontanei in corso di terapia anticoagulante con eparine a basso peso molecolare
Pace F., Del Vecchio LR., Aguglia G., Colombo GM., Tavanti A., Gugliemelli E., Ricciuto GM., Levi della Vida A.

SESSIONE POSTER

EMERGENZE-URGENZE METABOLICHE

Moderatori: F. De Iaco - M. De Simone

- 95 Un caso clinico di iperpotassemia da aumentato introito
Benazzi D., Menegatti M., Parogni P., Angela F., Melara B., Minaudo M., Semeraro A., Barretta S., Camurri N., Luppi M.
- 96 Influenza delle fluttuazioni climatiche sugli accessi per colica renale: risultati di sette anni di osservazione al P.S. di Parma
Comelli I., Cervellin G., Comelli D.
- 97 Sindrome di Fahr: caso clinico
Furlan F., Rodegher ME., Rossini A., Truci G., Comi G., Carlucci M.

EVIDENCE BASED NURSING

Moderatori: A. Palese - M.C. Robb

- 98 Proposta di counseling nella riabilitazione del malato critico
Nitti F., Ascolese A., Cangiano R., Costantino G., Esposito A., Lillo M.
- 99 Studio multicentrico sull'analisi di affidabilità di un modello di triage intraospedaliero (Triage Emergency Method)
Rodighiero M., Parenti N., Rastelli G., Cervellin G., Marchesini F., Cappetta S., Serventi V., Sarli L.
- 100 Il dolore toracico in pronto soccorso: verifica e revisione dell'attività di triage
Salviato E., Favaro M., Epifani B., Marcato R.
- 101 Studio retrospettivo sull'adesione ad un protocollo aziendale sui trasferimenti di pazienti da un pronto soccorso della regione piemonte
Dalle Nogare S., Parenti N., Ferraris S., Loffredo M., Fioravanti S., Barbieri M., Ferraris T.
- 102 Percorso Fast-Ped in un pronto soccorso generale di un ospedale HUB privo di pronto soccorso pediatrico: la presa in carico infermieristica dei bambini a bassa gravità
Gelati L., Bandiera G., Toscani S., Manduchi A., Bega S., Ditella S., Cestari A., Tartarini G., Ricci A.



SABATO 20 NOVEMBRE 2010

Poster discussion: Sabato 20 novembre da ore 13.30 a ore 14.30

EMERGENZA URGENZA TERRITORIALE

Moderatori: A. Orlandini - A. Ricciardelli

- 1 Un pronto soccorso bilingue o poliglotta?
Tenci A., Piasentin G., Tenci A., Pavanetto M., Benassutti M., Anselmo F., Bonaldi E., Leardini N., Orsi O.
- 2 "Catena della sopravvivenza" a 6 anelli (anzichè i 4 delle attuali linee guida) in caso di arresto cardiaco extra-ospedaliero da sindrome coronarica acuta: "Ipotermia terapeutica" e "Angioplastica primaria" come 5° e 6° anello, simbolo di integrazione C
Vitali E., Previati R., Curti L., Guizzardi L.
- 3 Un caso di arresto cardiaco extra-ospedaliero in asistolia: quando la valutazione sistematica delle "I" e "T" e' fondamentale per l'esito di una rianimazione altrimenti con bassa probabilità di ROSC
Previati R., Trazzi A., Callegari A.
- 4 Perchè stare a guardare
Rocco I., Sirica F., Ferrante R., Annunziata A., Rocco I., De Simone L.
- 5 Continuità assistenziale pronto soccorso-domicili. Progetto di assistenza integrata domiciliare
Celaj E., Pratico' L., Belloni E., Del Prato A., Del Prato C.
- 6 Il MSA automedica e la sindrome coronarica acuta: analisi dei pazienti ricoverati presso l'UTIC dell'A.O. Luigi Sacco di Milano
Bogani C., Mastroianni N., Ruffini C.
- 7 La rete dell'emergenza-urgenza cardiologica: il salto di qualità nella piana
Caglioti D., Mazzuca A., Megali M., Putorti' C.
- 8 Il ruolo dell'infermiere di Trentino emergenza 118 in Val di Fassa: descrizione del modello dell'autosanitaria nella gestione dell'emergenza territoriale
Carra S., Alleati R., Neri D., Braitto I., Baldassarra L., Degiuli N., Folgheraiter G., Zini A.
- 9 Integrazione tra sistema di defibrillazione precoce e sistema di emergenza territoriale
Dami S., Petricci F., Montomoli M., Baragatti L., Palumbo F.

SESSIONE POSTER

TELEMEDICINA

Moderatori: A. Orlandini - A. Ricciardelli

- 10 La telemedicina nella gestione delle urgenze neurochirurgiche
Menegatti M., Furini A., Parogni P., Mazzola M., Melara B., Corti M., Semeraro A., Minaudo M., Barretta S., Camurri N., Mori O., Giacomini I., Luppi M.

EMERGENZE-URGENZE INFETTIVOLOGICHE

Moderatori: S. Manca - F. Stea

- 11 Case report di SIADH da frattura della teca cranica
Merola A., Fallani M., Andreucci A., Maglio A., Amoroso P., Valentino A., Gambetti M.
- 12 Leucopenia o leucocitosi in corso di stato settico? Descrizione di un caso clinico
Colzi S., Falsetti L., Gentile A., Balloni A., Capeci W., Conio M., Filippi G., Del Prete S., Ciotti G., Rossini S., Pellegrini F.
- 13 Un insolito caso di grave lombosciatalgia
Esposito G., Iovino L., Iannicelli A., Di Minno G.
- 14 Dal caso clinico all'evidenza: dengue
Ferreri E., Ulla M., Bracchi M., De Micheli AG., Tizzani M., Baron P., Sipari Merlo SS., Antro C., Bonino ML., Moiraghi C.
- 15 Riconoscimento e management precoce della Sepsis in PS - la procalcitonina può aiutare il medico di PS a identificare i pazienti a rischio e guidare decisioni terapeutiche? Esperienza dell'ospedale di Bolzano (dati preliminari)
Abate A., Corra S., De Giorgi F., Girardi P., Braggion M., Daves M., Rossi F.
- 16 Lombalgia persistente in diabetico: case report
Stefanon C., Moscariello F., Pontoni E., Bortolotti P.
- 17 Ruolo clinico dello S. Aureus in medicina d'urgenza di Pordenone
Mosacriello F., Pontoni E.
- 18 Impatto della pandemia A/H1N1 sul Dea di Pordenone
Moscariello F., Pontoni E.
- 19 Una setticemia decapitata
Gozzi C., Brugioni L., Giovannini E., Baraldi M., Magnani P., Ciuffoli E., Gozzi C.
- 20 Angioedema associato a Larva Migrans: casualità o un ulteriore agente eziologico?
Dutto L., Allione A., Castagna E., Maggio E., Bracco C., Severini S.



EMERGENZE-URGENZE CARDIOLOGICHE

Moderatori: M. Laniga - G. Guizzardi - E.G. Ruggiero - L. Strizzolo

- 21 Cardioversione elettrica nella fibrillazione e flutter atriale: tre anni di esperienza in un dipartimento di emergenza
Bonora A., Dellagiacoma G., Beltrame F., Castiglioni P., Pachera S., Prati D., Filippozzi L., Pistorelli C.
- 22 Organizzazione dei trasferimenti da Spoke a HUB: quanto incide sul ritardo evitabile nello stemi?
Baraldi M., Serantoni C.
- 23 Sincope in PS (analisi dati di 6 mesi)
Bellone A., Bonetti C., Gini G., Minelli C., Etteri M., Natalizi A., Maino C.
- 24 Troponina e morbo di Still
Gozzi C., Brugioni L., Vivoli D., Magnani P., Palmieri PP., Gozzi C.
- 25 Epa in puerpera
Baraldi M., Brugioni L., Vivoli D., Ciuffoli E., Lazzari R., Palmieri PP., Gozzi C.
- 26 Troponina: marcatore precoce di miocardite?
Magnani P., Brugioni L., Ciuffoli E., Magnani P., Vivoli D., Giovannini E., Gozzi C.
- 27 Una rara causa di grave ipertensione secondaria in un giovane etiope
Castelli M., Vannucchi V., Grazzini M., Zerini M., Ciucciarelli L., Santoro G., Biagioni C., Pieralli F., Nozzoli C.
- 28 Caso clinico: quale tipo di shock?
Ingrassia S., Costelli P., Cutuli O., Giuntini P., Sacchi G., Moscatelli P.
- 29 Performance and clinical indicators about atrial fibrillation treatment in the Emergency Department of San Martino University Hospital of Genoa
D'Angelo MG., Pitto P., Costelli P., Giuntini P., Campodonico P., Moscatelli P.
- 30 Esecuzione di ECG precoce in triage
De Angelis F.
- 31 Mialgie agli arti inferiori in un uomo di 58 anni che da alcuni giorni "saliva spesso le scale": presentazione atipica di aneurisma dell'aorta addominale in rottura
Dognini GP., Cadeo GL., Dolcino LG., Gilardoni L., Stringhi E., Forloni F.

SESSIONE POSTER

- 32 Analisi retrospettiva di casi di embolia polmonare diagnosticati al pronto soccorso degli ospedali riuniti della Valdichiana Senese
Francesconi L., Lapucci S., D'Avanzo A., Pedani M., Fantoni A., Cortonesi L., Targioni S., Montomoli M.
- 33 Emergenze cardiovascolari IMA con ST sopraslivellato
Tartula B., Stracquadano N., Gallo D., Barrano T., Costanza V., Boncoraglio E., Vindigni A., Tartula B., Giarratana V.
- 34 La cardioversione elettrica nella fibrillazione atriale di recente insorgenza emodinamicamente stabile nel reparto di OBI
Guarino M., Paduano B., Perlingieri E., Ragone MR., Mazza L., Santangelo G., Villani A., Di Bennardo D.
- 35 Uno strano caso di dolore al ginocchio
Maira E., Bonfini R., Testa A., Meligeni F.
- 36 La miocardite a cellule giganti
Manuzzi C., Mussoni L., Rosa D., Isola M., Casali C., Morri A.
- 37 Predittività diagnostica e prognostica della ctnt in pronto soccorso
Minora T., Negrini M., Seregni R., Marino P.
- 38 L' NT-pro-BNP nella valutazione del paziente con dolore toracico
Mule' P., Farina G., Kolletzek M., Cavazza M.
- 39 Siena PR-IMA: gestione dello stemi dal territorio all'ospedale
Palumbo F., Masellis DM., Montomoli M., Cappeli S., Baragatti L., Iadanza A., Pierli C.
- 40 Ecocardiogramma e troponina in 142 pazienti con embolia polmonare: rilievi nelle prime 24 ore
Porro F., Pagnozzi G., Magnini M., Ceriani G., Rossi S., Gazzano G.
- 41 L'età è un fattore predittivo di sincope inspiegata nel mondo reale di un grande ospedale. Risultati di uno studio osservazionale condotto a Careggi
Chisciotti VM., Brunetti M., Tesi F., Pepe G., Riso M., Grifoni S., Ceccofiglio A., Marchionni N., Ungar A.
- 42 Il trattamento della fibrillazione atriale di recente insorgenza con dimissione precoce dei pazienti dal pronto soccorso. La nostra esperienza
Franchi F., Milletti S.
- 44 Flecainide VOS propafenone VOS Amiodarone nel trattamento della fibrillazione atriale
Scanavacca A., Frosini F., Rossi M.



- 45 Ruolo del test ergometrico nella dimissione in sicurezza dal pronto soccorso dei pazienti con dolore toracico
Cancrini C., Simone A., Pugliese FR., Revello A., Paglia F.
- 46 L'importanza del triage globale per il riconoscimento e la gestione del pz in prearresto
Testa A., Rinaldi M.
- 47 Il dosaggio del frammento N-terminale del peptide natriuretico di tipo B (NT-BNP) non consente la precoce identificazione del paziente con infarto acuto del miocardio senza soprasslivellamento del tratto ST (NSTEMI)
Sicilia S., Urso DL., Vincenzo D., Cosentino N., Formaro C.
- 48 Un modello di gestione del dolore toracico in pronto soccorso sulla base delle indicazioni ANMCO-SIMEU. L'esperienza dell'ospedale del Delta
Zanotti C., Ippoliti M., Muccinelli M., Tonioli M., Avigni N., Percoco GF., Grandi S.

MEDICINA DELLE CATASTROFI

Moderatori: A. Fabbri - A. Orlandini

- 49 Mass casualty fuel air mixtures effect
Matassi D.
- 50 Gestione degli eventi maggiori in ambito militare l'evoluzione dottrinale alla luce dei conflitti nel XXI secolo
Matassi D.
- 51 Indagine conoscitiva sullo stato dell'arte del piano di emergenza per il massiccio afflusso di feriti (PEMAF) nelle strutture ospedaliere. Presentazione di un progetto nazionale
Barletta C., Pietrantonio F., Fizzano MR., Trotta MC., De Simone M., D'Alessandro D.

SESSIONE POSTER

IMAGING IN EMERGENZA URGENZA

Moderatori: A. Bertini - G. Cibinel

- 52 Caso clinico di rottura di aneurisma dell'arteria splenica: diagnosi precoce in PS e trattamento mediante angiografia interventistica
Barreca T., Canaletti M., Greco M., Catalani E., Moscatelli P., Ferro C., Petrocelli F.
- 53 Gestione del politrauma in ospedali con TAC-RMN situate in altro padiglione
Belloni E., Praticco' L., Del Prato A., Del Prato C.
- 54 Ecografia del torace come estensione dell'esame obiettivo: utilità nel processo decisionale in medicina di emergenza-urgenza
Zanobetti M., Guzzo A., Poggioni C., Bulletti F., Del Taglia B., Pini R.
- 55 Applicazione dell'ecografia polmonare nella gestione del paziente con dispnea in sala urgenze
Bonetti S., Poli M.
- 56 Embolia paradossa e trombo intrappolato nel forame ovale in donna anziana
Rastelli G., Brianti V., Fiorini R.
- 57 Utilità della ecografia d'urgenza nella diagnostica della sincope
Bribani A., Capanni M., Fiorentino F.
- 58 Un caso di PEA con trombosi dell'aorta toracica
Maggio E., Castagna E., Migliore E., Bernardi E., Bracco C., Apostolou D., Dutto L., Scaglione N., Iacobucci A., Tartaglino B.
- 59 Crowned Dens Syndrome: un'inusuale causa di ripetuti accessi al Pronto Soccorso per cervicaglia
Comelli I., Merli MF., Santilli D., Cerasti D., Cervellin G.
- 60 L'ecografia toracica come esame dirimente in tre casi di tosse edispnea
Tovani G., Praticò L., Belloni E., Mazzoni T., Poletti P., Del Prato C
- 61 Diagnosi ecografica di fascite necrotizzante
Lignani A., Busti C.
- 62 Diagnosi di aneurisma dell'aorta toracica con ecografia toracica: descrizione di un caso clinico
Morabito DR., Lo Verso DR., La Spada DR.
- 63 Il caso: addome acuto da occlusione intestinale il quesito: da quale causa? La risposta dell'ecografia con M.D.C.
Postorivo S., Tombesi P., Fellin R., Sartori S.



- 64 Ruolo della ecografia pleuropolmonare in emergenza. Diagnosi e monitoraggio
Pratticò L., Mazzone T., Belloni E., Del Prato A., Poletti P., Del Prato C.
- 65 Case report: una falsa immagine di dissecazione aortica durante esecuzione di ecografia fast-crash
Riccardi A., Bianucci J., Lerza R.
- 66 Accuratezza diagnostica con valutazione ecografica di dolore addominale in giovane donna in età fertile in emergenza-urgenza
Evangelisti G., Perrone M., Ticozzelli M., Di Giulio G., Viazzo F., Evangelisti G., Geniere Nigra S., Bressan M.
- 67 Utilità dell'ecografia polmonare nel rilievo di una complicanza post-toracentesi
Gianstefani A., Zironi G., Venturi A., Bolondi L.
- 68 Polmonite da patogeni opportunisti ed ecografia polmonare: descrizione di due casi clinici
Venturi A., Zironi G., Venturi A., Bolondi L.
- 69 Le funzioni di direzione e coordinamento infermieristico del dipartimento emergenza. Un'ipotesi di lavoro
Santiccioli M., Baragatti L., Aldi A., Aurigi M., Tellini S., Turchi A.
- 70 Revisione della letteratura internazionale sul Triage infermieristico in Pronto Soccorso
Bassoli M., Tassi C.
- 71 Flussi di accesso in pronto soccorso: standardizzare o razionalizzare le risorse?
Betelli M., Brancato G.

SESSIONE POSTER

MANAGEMENT DELLE STRUTTURE DI EMERGENZA URGENZA

Moderatori: P. Iseppi - M. Pazzaglia

- 72 La scheda di dimissione infermieristica: proposta per il miglioramento della qualità della cartella clinica
Auremma D., De Maria E., Forte A., Papparone I., Marciano L., Grasso D., Paladino F.
- 73 La gestione delle attività di pronto soccorso tra standard di servizio e Lean organization
Iacovella A.
- 74 L'ottimizzazione del "patient flow": l'esperienza del bed management nell'azienda USL 4 di Prato
Lanigra M., Manco G., Balzarini B., Vannoni G., Polimeni J.
- 75 L'emergenza sanitaria nella Repubblica di San Marino
Mussoni L., Cecchetti C., Ciacci A., Valentini L., Morri A.
- 76 Il paziente che si allontana prima della visita: un indicatore credibile del sovraffollamento?
Susi B., Paganelli C.
- 77 Analisi gestionale sul possibile impatto assistenziale di un'attivazione di un'osservazione breve intensiva
Sacchi M., Parenti N., Ruga A., Stoppa A., Berteletti S., Gargiulo C., Petrino R.
- 78 La riduzione del rischio di esposizione ad obblighi risarcitori da responsabilità medica tramite la buona gestione del momento pre-contenzioso e delle varie fasi del procedimento civile
Pierluigi D., Cremonesi P., Tavella GM.
- 79 Il ruolo dell'O.B.I nella Gestione del sovraffollamento in PS
Revello A., Simone A., Pugliese FR.
- 80 Ottimizzazione del sistema di chiamata utenti ed informativo tramite sistema informativo video/audio
Trolese C., Buranello V., Danesin L., Piano L., Favaro A., Scaldaferrì L., Causin F.



EMERGENZE-URGENZE PSICHIATRICHE

Moderatori: M. De Simone - V. Natale

- 81 **Giovani in Pronto Soccorso: l'esperienza del Progetto "Per non farsi male"**
Comelli I., Vanni F., Cervellin G.
- 82 **Il paziente psichiatrico in pronto soccorso: indagine epidemiologica. Clinica delle consulenze psichiatriche effettuate presso un pronto soccorso generale di un ospedale HUB**
Covezzi R., Gelati L., Toscani S.
- 83 **Accesso alle informazioni e rischio di schedatura: considerazioni in merito a due casi di sindrome di Munchausen**
Cutuli O., Geraci F., Bressan MA., Crescenti G., Cutuli O., Ingrassia S., Geniere Nigra S., Moscatelli P.

EMERGENZE-URGENZE PEDIATRICHE

Modeatori: F. De Iaco - P. Iseppi

- 84 **Le ferite che non rimarginano come evitare traumatismi da sutura nei pazienti in età pediatrica**
Gaspari Pellei M., Luciani A., Giovanardi D., Colantoni A., Yamaguchi Manzotti S., Ruggerini C.

EMERGENZE-URGENZE TOSSICOLOGICHE

Moderatori: M.A. Bressan - S. Grifoni

- 85 **Epatite eosinofila da intossicazione acuta da paroxetina: descrizione di un caso e review della letteratura**
Barchetti M., Rosi S., Leonardi F., Parise A., Gottardi E.
- 86 **Intossicazione da somministrazione intratecale da baclofene**
Borri A., Gallotta G., Taglietti MV., Catalano M., Carlucci M.
- 87 **Agranulocitosi: attenti alla flecainide**
Caprara C., Zucchini L., Cesari C., Mirarchi MG., Farina G., Guizzardi G.
- 88 **Intossicazione da estere organofosforico in paziente in terapia anticolinesterasica per demenza senile**
Corsini F., Migliore E., Castagna E., Maggio E., D'Arrigo D., Allione A., Bernardi E., Dutto L., Franco S., Tartaglino B.
- 89 **Un caso di addome acuto e shock cardiocircolatorio**
Di Fazio F.

SESSIONE POSTER

- 90 Danno miocardico da puntura di ragno
Farina F., Kokra T., Uras C., Pinna R., Mele M., Basso O., Oppes M., Rasso S.
- 91 Angioedema da Ace-Inibitori. Review degli aspetti fisiopatologici e nuove prospettive terapeutiche a partire da due casi clinici
Gallitelli M., Ricco A., Contento F., Cannito CD.
- 92 Il componente letale: tardiva e infausta scoperta della presenza di colchicina in un avvelenamento da farmaci. Case-report e revisione ragionata della letteratura
Gangitano G., Pesci C., Perin T., Birocchi R., Montomoli J., Villani C., Galletti M.
- 93 Epatite acuta eosinofila in corso di intossicazione da paroxetina
Leonardi F., Barchetti M., Rosi S., Leonardi F., Cristiano F., Gottardi E.
- 94 Lead poisoning due to ayurvedic remedies
Locatelli C., Giampreti A., Bigi S., Lonati D., Vecchio S., Petrolini VM., Bonetti C., Locatelli CA., Manzo L., Montecucco C.
- 95 Multiple splenic infarctions after viper envenomation
Locatelli C., Bigi S., Vecchio S., Giampreti A., Lonati D., Petrolini VM., Locatelli CA., Manzo L., Montecucco C.
- 96 Tossicosi da *Ostreopsis Ovata*
Morabito N., La Spada S.
- 97 A case report: la *peganum harmala*. Questa sconosciuta!
PA. Mechau, Pistone A., Dell'Aquila P., Melodia R., Mallardi C., Balzano T., Loiacono G., Amoruso M., Stea F.
- 98 Che sia azzurro che sia verde, è il paziente che ci perde!
Codogni R., Cigolini D., Zannoni M., Rocca G., Codogni R., Tobaldini C., Puglisi S., Formaglio E.
- 99 Le aritmie del sabato sera
Tobaldini C., Formaglio E., Serafini V., Ricci G.



VII CONGRESSO
SIMEU NAZIONALE
PALACONGRESSI RIMINI
18-21 NOVEMBRE 2010
CORSI PRECONGRESSUALI
17-18 NOVEMBRE

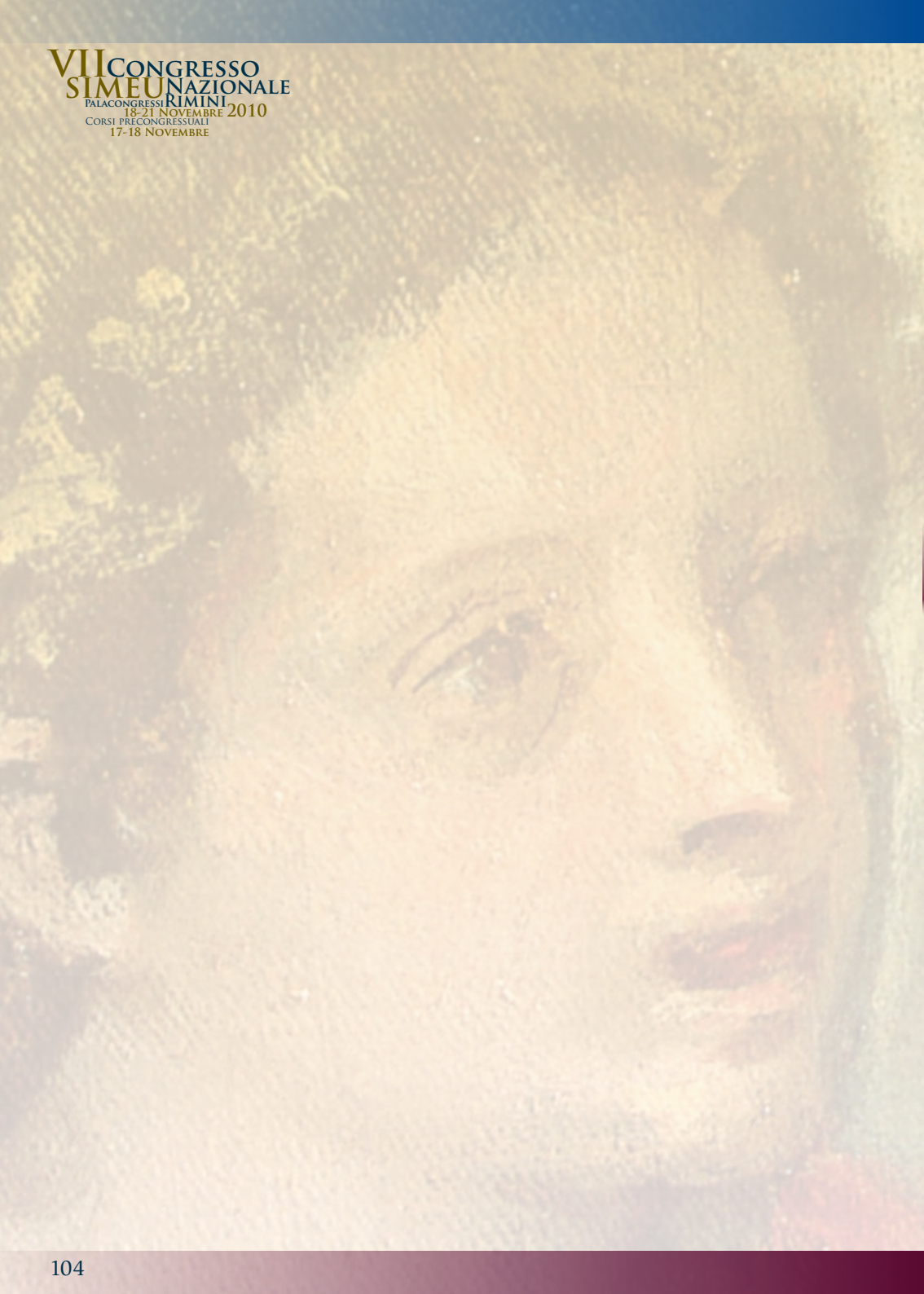



INFORMAZIONI SCIENTIFICHE E GENERALI



MIGLIORI COMUNICAZIONI ORALI E MIGLIORI POSTER

Gli autori delle 3 migliori comunicazioni orali selezionate da un Comitato di revisori verranno premiati con la possibilità di un'esposizione breve (circa 5 min.) della propria relazione alla fine della sessione corrispondente.

Gli autori dei 3 migliori poster e delle 3 migliori comunicazioni orali verranno premiati il giorno 21 novembre in Sala Anfiteatro.

PUBBLICAZIONE DEGLI ATTI DEL CONGRESSO

Gli abstract accettati e gli interventi preordinati saranno pubblicati in un volume atti distribuito a tutti gli iscritti al Congresso.

COMUNICAZIONI ORALI

Il tempo a disposizione per ogni comunicazione è di 8 minuti per la presentazione e di 2 minuti per la discussione. Il relatore dovrà essere presente in sala almeno 10 minuti prima dell'inizio della sessione. La data e l'orario di presentazione è stato confermato via mail il 29 ottobre 2010. E' prevista esclusivamente proiezione da PC in Powerpoint.

POSTER

Le dimensioni dei poster dovranno essere 70 cm. (larghezza) per 100 cm. (altezza). Il giorno dell'esposizione, l'orario di montaggio e smontaggio, il numero del pannello sul quale affiggere il poster sono stati confermati via mail il 29 ottobre 2010.

I presentatori dovranno essere presenti nell'area poster per l'illustrazione delle loro ricerche e per rispondere ai vari quesiti negli orari indicati nel programma scientifico.

CENTRI SLIDE

È funzionante nr. 1 Centro slide, nei quali saranno a disposizione PC per prova della presentazione.

CREDITI ECM

Per la partecipazione al Congresso sono state attivate presso gli organi competenti le pratiche per l'ottenimento dei Crediti Formativi, sia per i medici, sia per gli infermieri. I crediti verranno riconosciuti ai partecipanti che frequenteranno il congresso per l'intera durata.

Il numero dei crediti assegnati verrà pubblicato sul sito www.adriacongrex.it/simeu2011.

Per consentire la rilevazione delle presenze sarà allestita un'unica postazione ECM per l'accreditamento elettronico, all'ingresso dell'area espositiva.

Il sistema di rilevazione permetterà di certificare la presenza in ingresso ed in uscita di ogni singolo partecipante.

Al termine del Congresso ogni partecipante dovrà consegnare alla Segreteria organizzativa presso Desk Attestati di partecipazione/ECM, il modulo anagrafico, la scheda di valutazione ed il questionario di apprendimento compilati in ogni parte.

Le attestazioni con la rilevazione dei crediti ECM (se conseguiti) verranno inviate al termine del congresso entro il 31 gennaio 2011. In caso di mancato ricevimento dovrete contattare entro e non oltre la data indicata la Segreteria Organizzativa.

ATTESTATI DI PARTECIPAZIONE

Gli attestati di partecipazione verranno rilasciati agli iscritti al Congresso il 21 novembre 2010.

HOME PAGE

Tutte le informazioni riguardanti il Congresso saranno continuamente aggiornate e disponibili sul sito www.adriacongrex.it/simeu2010 e www.simeu.it

VARIAZIONI

La Segreteria Scientifica e la Segreteria Organizzativa si riservano di apportare al programma tutte le variazioni che dovessero rendersi necessarie per ragioni tecniche e/o scientifiche.



SEDE DEL CONGRESSO

Palacongressi della Riviera di Rimini

Via della Fiera, 52 - Rimini - Tel. 0541.711500 - Fax 0541.711505 - Sito: www.riminiconvention.it

COME RAGGIUNGERE LA SEDE CONGRESSUALE

Dall'aeroporto Internazionale di Rimini "Federico Fellini"

Autobus n. 9, fermata Arco d'Augusto; il Palacongressi è raggiungibile percorrendo a piedi il parco Cervi (distanza mt. 300)

Dalla stazione ferroviaria

Autobus n. 7, fermata di fronte all'ingresso del Palacongressi

Dall'uscita dell'autostrada

Dall'uscita Rimini Nord, proseguire lungo la statale SS 16 Adriatica in direzione Riccione; svoltare a sinistra per via della Fiera (segnalata)

Dall'uscita Rimini Sud, proseguire lungo la strada Consolare Rimini - San Marino in direzione Rimini. Seguire le indicazioni per il centro cittadino (Via della Fiera, segnalata)

SEGRETERIA ORGANIZZATIVA

La Segreteria Organizzativa è attiva presso il Palacongressi per tutta la durata dei lavori con i seguenti orari:

18 novembre 2010 dalle ore 12.00 alle ore 19.30

19 novembre 2010 dalle ore 8.00 alle ore 18.30

20 novembre 2010 dalle ore 8.00 alle ore 18.30

21 novembre 2010 dalle ore 8.00 alle ore 13.30

ed è reperibile al seguente numero: 335/8208072

SERVIZIO TAXI

Per prenotazioni e informazioni sul servizio contattare tel. 0541.50020

Stazionamenti fissi: stazione ferroviaria, Piazza Marvelli e Palacongressi.

Per ulteriori informazioni contattare il sito www.comune.rimini.it

PARCHEGGIO

Il Palacongressi è dotato di un'ampia area di parcheggio.

ESPOSIZIONE TECNICO - SCIENTIFICA

Presso il Palacongressi sarà allestita un'esposizione farmaceutica e di apparecchiature elettromedicali, visitabile secondo gli orari del programma.

TELEFONI CELLULARI

È severamente proibito l'utilizzo dei cellulari all'interno delle sale durante i lavori congressuali.

ASSICURAZIONE

La Segreteria Organizzativa declina ogni responsabilità per eventuali incidenti non dipendenti dalla sua colpa diretta o negligenza, che possano occorrere durante il Congresso (sia nella sede congressuale sia durante gli spostamenti esterni).

PIANTE CONGRESSUALI

PIANO TERRA

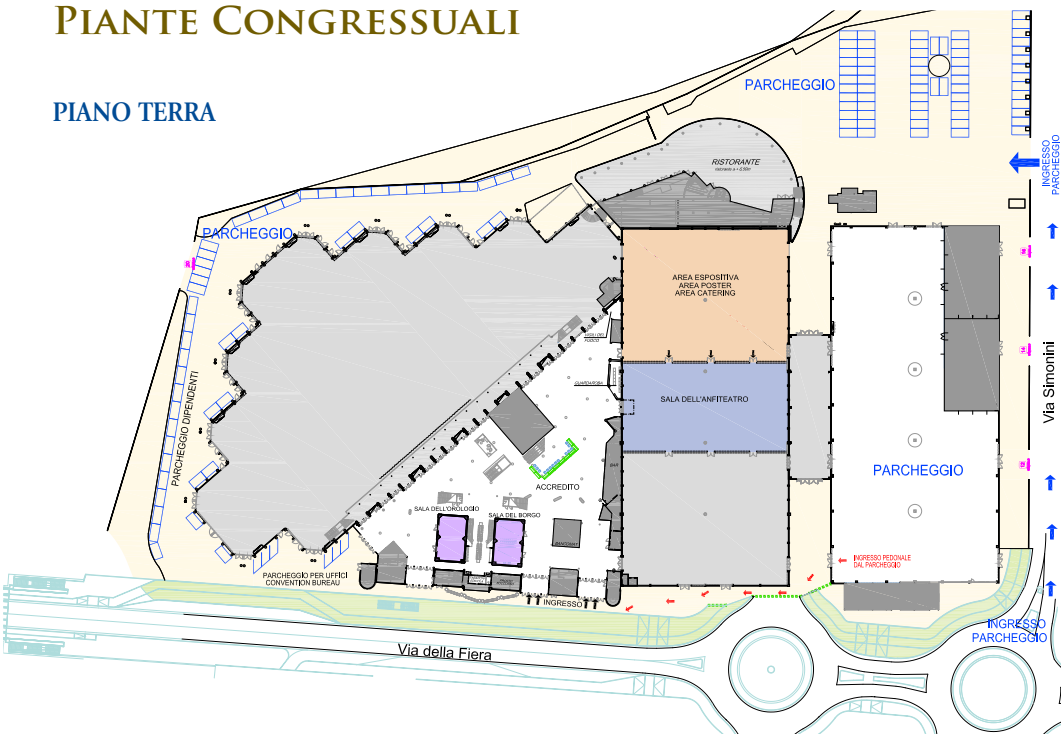

(dal 18 Novembre)

PRIMO PIANO

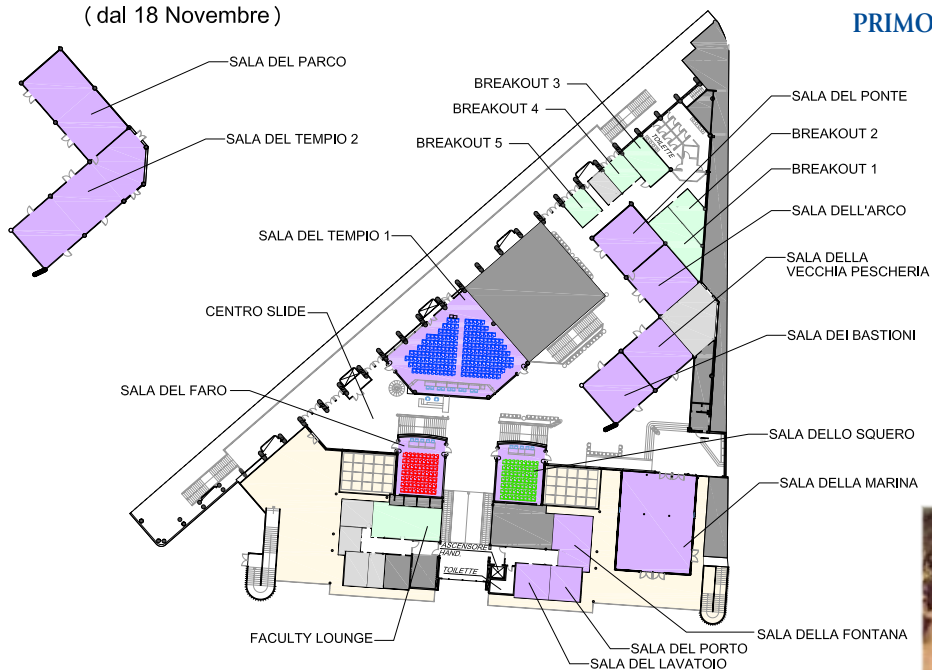



AZIENDE

N. 1	Octapharma Italy	N. 13	Philips Healthcare	N. 20	Paul Hartmann
N. 2	Vygon Italia		Respironics	N. 21	Merk Serono
N. 3	Shire Italia	N. 14	A.I.F.E.	N. 22	Starmed
N. 4	Laerdal Italia	N. 15	Dedalus	N. 23	Esaote
N. 5-9	Medtronic Italia	N. 16	C.G. Edizioni	N. 24	American Heart Association
N. 6	I.L. Instrumentation	N. 17	Thermo Scientific -	N. 25	Sonosite
N. 7	Draeger Medical		BRAHMS Biomarkers	N. 27	Siemens
N. 8	Elsevier srl	N. 18	Medival	N. 28	SPES
N. 10	Utet Scienze Mediche	N. 19	CSL Behring		

INFORMAZIONI GENERALI

QUOTE D'ISCRIZIONE AL CONGRESSO (Iva 20% inclusa)

	Intero periodo	Quota giornaliera
MEDICO SOCIO SIMEU	€ 430,00	€ 150,00
MEDICO SOCIO FIMEUC	€ 430,00	€ 150,00
MEDICO NON SOCIO SIMEU	€ 500,00	€ 180,00
MEDICO NON SOCIO FIMEUC	€ 500,00	€ 180,00
INFERMIERE SOCIO SIMEU	€ 130,00	€ 60,00
INFERMIERE SOCIO FIMEUC	€ 130,00	€ 60,00
INFERMIERE NON SOCIO SIMEU	€ 180,00	€ 80,00
INFERMIERE NON SOCIO FIMEUC	€ 180,00	€ 80,00
SIMEU GIOVANI - UNDER 35	€ 130,00	€ 60,00
* SPECIALIZZANDO SOCIO	€ 130,00	€ 60,00
* SPECIALIZZANDO NON SOCIO	€ 180,00	€ 80,00

* L'iscrizione è aperta agli specializzandi di qualsiasi disciplina, contestualmente inviare attestato di frequenza alla Scuola di Specializzazione.

La quota d'iscrizione per l'intero periodo include: accesso alle sessioni scientifiche, ingresso all'area espositiva, Kit congressuale, volume atti, attestato di partecipazione ed attestato ECM (se conseguito), Welcome Cocktail del 18 novembre e coffee break presso il Palacongressi.

La quota d'iscrizione giornaliera include: accesso alle sessioni scientifiche, ingresso all'area espositiva, Kit congressuale, volume atti, attestato di partecipazione, Welcome Cocktail del 18 novembre e coffee break presso il Palacongressi.

In caso di annullamento o mancato arrivo non verrà effettuato alcun rimborso.

MODALITA' D'ISCRIZIONE

E' possibile effettuare l'iscrizione presso il Palacongressi al Desk "Nuove iscrizioni" durante l'intera durata del Congresso.

La fattura sarà inviata successivamente.

PRENOTAZIONE ALBERGHIERA

Tariffe alberghiere

Categoria	Camera doppia uso singola	Camera doppia
4 stelle A	€ 115,00	€ 150,00
4 stelle B	€ 80,00	€ 110,00
4 stelle C	€ 65,00	€ 90,00
3 stella A	€ 50,00	€ 70,00
3 stelle B	€ 45,00	€ 62,00

Le tariffe si intendono per camera per notte, con trattamento di pernottamento e prima colazione, includono servizio ed IVA 10%.

MODALITA' DI PRENOTAZIONE ALBERGHIERA

E' possibile effettuare la prenotazione alberghiera presso il Palacongressi al Desk "Prenotazione alberghiera e programma sociale" per l'intera durata del Congresso. Il saldo del soggiorno avverrà direttamente in hotel il quale rilascerà relativo documento fiscale.



GIOVEDÌ 18 NOVEMBRE 2010

Welcome Cocktail

ore 19.30 presso Palacongressi - Area espositiva
Il Welcome Cocktail è incluso nella quota d'iscrizione.

SABATO 20 NOVEMBRE 2010

Cena sociale

presso:

Ristorante Nettuno

Lungomare Murri 2/A - Rimini

Quotazione: € 50,00 Iva inclusa per persona



MODALITA' DI PRENOTAZIONE

E' necessario effettuare la prenotazione a tale iniziativa entro e non oltre il 20 novembre ore 12.00. La fattura sarà inviata successivamente.

RINGRAZIAMENTI

Si ringraziano

MAIN SPONSORS

CSL Behring
Biotherapies for Life™

Shire
Human Genetic Therapies

Thermo
SCIENTIFIC
B-R-A-H-M-S Biomarkers

PHYSIO
CONTROL

MerckSerono
Living science, transforming lives

E LE SEGUENTI AZIENDE

PAUL HARTMANN

AMERICAN HEART ASSOCIATION

LAERDAL ITALIA

OCTAPHARMA ITALY

VYGON ITALIA

MEDIVAL

PHILIPS HEALTHCARE RESPIRONICS

A. MENARINI

DRAEGER MEDICAL

MEDIGAS

SIEMENS

STARMED

DEDALUS

ESAOTE

I.L. INSTRUMENTATION

SONOSITE

NIHON KOHDEN ITALIA

C.G. EDIZIONI MEDICO SCIENTIFICHE

SPES

ELSEVIER

UTET SCIENZE MEDICHE

A.I.F.E. - Associazione Italiana Formazione Emergenza





VII
CONGRESSO
NAZIONALE
SIMEU
RIMINI
PALACONGRESSI
18-21 NOVEMBRE
2010

CORSI PRECONGRESSUALI
17-18 NOVEMBRE
2010

Sede

Palacongressi
Via della Fiera, 52
47923 Rimini
www.riminiconvention.it

Segreteria Organizzativa

Adria Congrex
Via Sassonia, 30
47922 Rimini
Tel. 0541.305824
Fax 0541.305842
E-mail: s.belli@adriacongrex.it
www.adriacongrex.it